

PASTABOS:

1. Teritorija yra melioruota. Melioracijos rinktuvai apvedami aplink pastatus. Pažeidus, ar kitaip sugadinus melioracijos tinklus, būtina juos atstatyti statytojo lėšomis nepažeidžiant trečiųjų asmenų interesų.
2. Sklypai yra registruotos kultūros vertybės Šventosios senovės gyvenvietės (kodas 1813) teritorijoje. Reminatis žvalgomųjų archeologinių tyrimų pažyma vykdant kasimo darbus didesniame negu 0,75 m gilyje ir didesniame negu 1 m² plote, privaloma atlikti archeologinius tyrimus statybos metu.
3. Privažiavimo kelias rengiamas atskiru projektu.

PASTATŲ IR ĮRENGINIŲ EKSPLIKACIJA: 1:18

Eksp. Nr.	Pavadinimas	Pastabos	Pastabos
Nesudėtingieji statiniai:			
1	dvibutis gyvenamas namas Nr.1	"L2" TIPO NAMAS	statomas
2	dvibutis gyvenamas namas Nr.2	"L2" TIPO NAMAS	pastatytas
3	dvibutis gyvenamas namas Nr.3	"L3" TIPO NAMAS	statomas
4	dvibutis gyvenamas namas Nr.4	"L1" TIPO NAMAS	pastatytas
5	dvibutis gyvenamas namas Nr.5	"L1" TIPO NAMAS	pastatytas
6	dvibutis gyv. nam. su poilsio pat. Nr.6	"L5" TIPO NAMAS	statomas
7	dvibutis gyv. nam. su poilsio pat. Nr.7	"L5" TIPO NAMAS	statomas
8	dvibutis gyvenamas namas Nr.8	"L2" TIPO NAMAS	statomas
9	dvibutis gyvenamas namas Nr.9	"L2" TIPO NAMAS	statomas
10	dvibutis gyvenamas namas Nr.10	"L2" TIPO NAMAS	pastatytas
11	dvibutis gyvenamas namas Nr.11	"L3" TIPO NAMAS	pastatytas
12	dvibutis gyvenamas namas Nr.12	"L4" TIPO NAMAS	statomas
13	dvibutis gyvenamas namas Nr.13	"L4" TIPO NAMAS	statomas
14	dvibutis gyvenamas namas Nr.14	"L2" TIPO NAMAS	pastatytas
15	dvibutis gyvenamas namas Nr.15	"L2" TIPO NAMAS	pastatytas
16	dvibutis gyvenamas namas Nr.16	"L2" TIPO NAMAS	pastatytas
17	dvibutis gyvenamas namas Nr.17	"L2" TIPO NAMAS	pastatytas
18	dvibutis gyvenamas namas Nr.18	"L4" TIPO NAMAS	pastatytas
19	dvibutis gyvenamas namas Nr.19	"L1" TIPO NAMAS	pastatytas
20	dvibutis gyvenamas namas Nr.20	"L2" TIPO NAMAS	pastatytas
21	dvibutis gyvenamas namas Nr.21	"L1" TIPO NAMAS	pastatytas
22	dvibutis gyvenamas namas Nr.22	"L3" TIPO NAMAS	pastatytas
23	dvibutis gyvenamas namas Nr.23	"L3" TIPO NAMAS	pastatytas
24	dvibutis gyvenamas namas Nr.24	"L3" TIPO NAMAS	statomas
25	dvibutis gyvenamas namas Nr.25	"L3" TIPO NAMAS	pastatytas
26	dvibutis gyvenamas namas Nr.26	"L3" TIPO NAMAS	pastatytas
27	dvibutis gyvenamas namas Nr.27	"L3" TIPO NAMAS	pastatytas
28	dvibutis gyvenamas namas Nr.28	"L3" TIPO NAMAS	pastatytas
29	dvibutis gyvenamas namas Nr.29	"L3" TIPO NAMAS	pastatytas
Nesudėtingieji statiniai:			
30	Aikštelė		
31	Aikštelė		
32	Aikštelė		
33	Aikštelė		
34	Aikštelė		
35	Aikštelė		
36	Aikštelė		
37	Aikštelė		
38	Aikštelė		

SUTARTINIAI ŽYMĖJIMAI

Nr.	Pavadinimas	Pastabos
SKLYPO RIBA		
	PROJEKTUOJAMI PASTATAI laida "D"	
	PASTATYTI PASTATAI laida "A", "B", "C"	
	ĮĖJIMAS Į PASTATĄ	
	ĮVAŽIAVIMAS Į SKLYPĄ	
	AUTOMOBILIŲ STOVĖJIMO VIETOS	
	AUTOMOBILIŲ STOVĖJIMO VIETOS	
	BUTINIŲ ATLIKŲ KONTEINERIAI	
	VEJA	
	TRINKELIŲ DANGA	
	VAIKŲ ŽAIDIMŲ AIKŠTELIŲ DANGA	
	LAUKO BASEINAS	
	SODINAMI ŽEMAUGIAI MEDŽIAI	

Nr.	Pavadinimas	Pastabos
Nesudėtingieji statiniai:		
39	Vaikų žaidimo aikštelė	
40	Lauko baseinas	
41	Aikštelė kilnoj. įrenginiui - kupolui	
42	Aikštelė kilnoj. įrenginiui - pirtelei	

PROJEKTUOTOJAS				OBJEKTO	
Margaritos Juškienės individualios veiklos vykdymo pažyma Nr. 700207				Dvibučių gyvenamųjų namų Latgalos g. 7, 9, 10, 12, 13, 15, 17, 19, 21, Palangoje, statybos projektas. Savavališkos statybos įteisėjimas.	
ATESTATO Nr.	PV	S. Juška	2023	SKLYPO PLANAS, M 1:500	
A184	Archit.	M. Juškienė	2023	LAIDA	
STATYTOJAS				D	
LT	UAB „Ritata“, jm. k. 305697467			LAPAS LAPŲ	
2021-05-TP-01.01				1 1	

BENDRIEJI RODIKLIAI

I. 1. ŽEMĖS SKLYPAS:		LATGALOS G. 7		
sklypo plotas	1493 m ²			
sklypo užstatymo tankumas	0.20			
sklypo užstatymo intensyvumas	0.26			
apželdinta sklypo dalis	58%			
automobilių stovėjimo vietų skaičius	7			
II. PASTATAI				PASTATYTAS
	Nr.1 (L2_1 tipo)	Nr.3 (L3 tipo)	Nr.2 (L2_1 tipo)	
paskirties rodiklis, kategorija	dvibutis gyv. namas neypatingas statinys	dvibutis gyv. namas neypatingas statinys	dvibutis gyv. namas neypatingas statinys	
bendrasis plotas	122,04m ²	140,08 m ²	122,17 m ²	
užstatytas plotas	91,00 m ²	101,80 m ²	91,00 m ²	
aukštų skaičius	1+mansarda	1+mansarda	1+mansarda	
pastato aukštis	8.05 m	8.05 m	8.05 m	
energetinio naudingumo klasė	A++	A++	A++	
akustinio komforto klasė	C	C	C	
atsparumo ugniai laipsnis	II	II	II	
pastato tūris	582 m ³	630 m ³	582 m ³	
III. KITI INŽINERINIAI STATINIAI (nesudėtingi statiniai)				žymėjimas
1. aikštelė	318 m ²	30		

I. 1. ŽEMĖS SKLYPAS:		LATGALOS G. 9		
sklypo plotas	1384 m ²			
sklypo užstatymo tankumas	0.22			
sklypo užstatymo intensyvumas	0.28			
apželdinta sklypo dalis	52%			
automobilių stovėjimo vietų skaičius	10			
II. PASTATAI				PASTATYTAS
	Nr.6 (L5_1) tipo	Nr.4 (L1_1) tipo	Nr.5 (L1_1) tipo	
paskirties rodiklis, kategorija	dvibutis gyv. namas neypatingas statinys	dvibutis gyv. namas neypatingas statinys	dvibutis gyv. namas neypatingas statinys	
bendrasis plotas	197,65 m ²	96,91 m ²	96,70 m ²	
užstatytas plotas	155,63 m ²	75,00 m ²	75,00 m ²	
aukštų skaičius	1+mansarda	1+mansarda	1+mansarda	
pastato aukštis	8.23 m	8.27 m	8.27 m	
energetinio naudingumo klasė	A++	A++	A++	
akustinio komforto klasė	C	C	C	
atsparumo ugniai laipsnis	II	II	II	
pastato tūris	990 m ³	481 m ³	481 m ³	
III. KITI INŽINERINIAI STATINIAI (nesudėtingi statiniai)				žymėjimas
1. aikštelė	328 m ²	31		

I. 1. ŽEMĖS SKLYPAS:		LATGALOS G. 10			
sklypo plotas	2000 m ²				
sklypo užstatymo tankumas	0.20				
sklypo užstatymo intensyvumas	0.28				
apželdinta sklypo dalis	61%				
automobilių stovėjimo vietų skaičius	10				
II. PASTATAI					PASTATYTAS
	Nr.24 (L3-3A tipo)	Nr.22 (L3-3A tipo)	Nr.23 (L3-3A tipo)	Nr.25 (L3-3A tipo)	
paskirties rodiklis, kategorija	dvibutis gyv. namas neypatingas statinys	dvibutis gyv. namas neypatingas statinys	dvibutis gyv. namas neypatingas statinys	dvibutis gyv. namas neypatingas statinys	
bendrasis plotas	141,84 m ²	140,32 m ²	139,79 m ²	140,24 m ²	
užstatytas plotas	102,00 m ²	102,00 m ²	102,00 m ²	102,00 m ²	
aukštų skaičius	1+mansarda	1+mansarda	1+mansarda	1+mansarda	
pastato aukštis	8.05m	8.05m	8.05 m	8.05 m	
energetinio naudingumo klasė	A++	A++	A++	A++	
akustinio komforto klasė	C	C	C	C	
atsparumo ugniai laipsnis	II	II	II	II	
viso sklype pastatų	4	4	4	4	
pastato tūris	659 m ³	659 m ³	653 m ³	653 m ³	
III. KITI INŽINERINIAI STATINIAI (nesudėtingi statiniai)					žymėjimas
1. aikštelė	366 m ²	37			

I. 1. ŽEMĖS SKLYPAS:		LATGALOS G. 12			
sklypo plotas	2000 m ²				
sklypo užstatymo tankumas	0.20				
sklypo užstatymo intensyvumas	0.28				
apželdinta sklypo dalis	61%				
automobilių stovėjimo vietų skaičius	9				
II. PASTATAI					PASTATYTAS
	Nr.26 (L3-3A tipo)	Nr.27 (L3-3A tipo)	Nr.28 (L3-3A tipo)	Nr.29 (L3-3A tipo)	
paskirties rodiklis, kategorija	dvibutis gyv. namas neypatingas statinys	dvibutis gyv. namas neypatingas statinys	dvibutis gyv. namas neypatingas statinys	dvibutis gyv. namas neypatingas statinys	
bendrasis plotas	140,27 m ²	140,42 m ²	140,84 m ²	140,15 m ²	
užstatytas plotas	102 m ²	102 m ²	102 m ²	102 m ²	
aukštų skaičius	1+mansarda	1+mansarda	1+mansarda	1+mansarda	
pastato aukštis	8.05 m	8.05 m	8.05 m	8.05 m	
energetinio naudingumo klasė	A++	A++	A++	A++	
akustinio komforto klasė	C	C	C	C	
atsparumo ugniai laipsnis	II	II	II	II	
viso sklype pastatų	4	4	4	4	
pastato tūris	653 m ³	653 m ³	653 m ³	653 m ³	
III. KITI INŽINERINIAI STATINIAI (nesudėtingi statiniai)					žymėjimas
1. aikštelė	322 m ²	38			

I. 1. ŽEMĖS SKLYPAS:		LATGALOS G. 13		
sklypo plotas	1557 m ²			
sklypo užstatymo tankumas	0.20			
sklypo užstatymo intensyvumas	0.29			
apželdinta sklypo dalis	51%			
automobilių stovėjimo vietų skaičius	12			
II. PASTATAI				PASTATYTAS
	Nr.7 (L5-1 tipo)	Nr.8 (L2-1_1 tipo)	Nr.9 (L3-1_1 tipo)	
paskirties rodiklis, kategorija	dvibutis gyv. namas neypatingas statinys	dvibutis gyv. namas neypatingas statinys	dvibutis gyv. namas neypatingas statinys	
bendrasis plotas	233,61 m ²	157,77 m ²	120,53 m ²	
užstatytas plotas	175 m ²	112 m ²	91 m ²	
aukštų skaičius	1+mansarda	1+mansarda	1+mansarda	
pastato aukštis	8.38 m	8.38 m	8.38 m	
energetinio naudingumo klasė	A++	A++	A++	
akustinio komforto klasė	C	C	C	
atsparumo ugniai laipsnis	II	II	II	
viso sklype pastatų	1	1	1	
pastato tūris	1088m ³	717 m ³	582 m ³	
III. KITI INŽINERINIAI STATINIAI (nesudėtingi statiniai)				žymėjimas
1. aikštelė	370m ²	32		

I. 1. ŽEMĖS SKLYPAS:		LATGALOS G. 15	
sklypo plotas	1681 m ²		
sklypo užstatymo tankumas	0.11		
sklypo užstatymo intensyvumas	0.16		
apželdinta sklypo dalis	50%		
automobilių stovėjimo vietų skaičius	4		
II. PASTATAI			PASTATYTAS
	Nr.10 (L2-1A tipo)	Nr.11 (L3-1A tipo)	
paskirties rodiklis, kategorija	dvibutis gyv. namas neypatingas statinys	dvibutis gyv. namas neypatingas statinys	
bendrasis plotas	120,44 m ²	140,57 m ²	
užstatytas plotas	91 m ²	102 m ²	
aukštų skaičius	1+mansarda	1+mansarda	
pastato aukštis	8.05m	8.05 m	
energetinio naudingumo klasė	A++	A++	
akustinio komforto klasė	C	C	
atsparumo ugniai laipsnis	II	II	
viso sklype pastatų	1	1	
pastato tūris	582 m ³	653 m ³	
III. KITI INŽINERINIAI STATINIAI (nesudėtingi statiniai)			žymėjimas
1. aikštelė	655 m ²	33	

I. 1. ŽEMĖS SKLYPAS:		LATGALOS G. 17	
sklypo plotas	1723 m ²		
sklypo užstatymo tankumas	0.13		
sklypo užstatymo intensyvumas	0.18		
apželdinta sklypo dalis	68%		
automobilių stovėjimo vietų skaičius	6		
II. PASTATAI			PASTATYTAS
	Nr.12 (L4-1A tipo)	Nr.13 (L4-1B tipo)	
paskirties rodiklis, kategorija	dvibutis gyv. namas neypatingas statinys	dvibutis gyv. namas neypatingas statinys	
bendrasis plotas	156,66 m ²	158,86 m ²	
užstatytas plotas	108,09 m ²	112,31 m ²	
aukštų skaičius	1+mansarda	1+mansarda	
pastato aukštis	8.05 m	8.05 m	
energetinio naudingumo klasė	A++	A++	
akustinio komforto klasė	C	C	
atsparumo ugniai laipsnis	II	II	
viso sklype pastatų	1	1	
pastato tūris	697.18 m ³	703.20 m ³	
III. KITI INŽINERINIAI STATINIAI (nesudėtingi statiniai)			žymėjimas
1. aikštelė	337.4 m ²	34	

I. 1. ŽEMĖS SKLYPAS:		LATGALOS G. 19			
sklypo plotas	1718 m ²				
sklypo užstatymo tankumas	0.20				
sklypo užstatymo intensyvumas	0.28				
apželdinta sklypo dalis	47%				
automobilių stovėjimo vietų skaičius	10				
II. PASTATAI					PASTATYTAS
	Nr.14 (L2-3A tipo)	Nr.15 (L2-4A tipo)	Nr.16 (L2-1A tipo)	Nr.17 (L2-2A tipo)	
paskirties rodiklis, kategorija	dvibutis gyv. namas neypatingas statinys	dvibutis gyv. namas neypatingas statinys	dvibutis gyv. namas neypatingas statinys	dvibutis gyv. namas neypatingas statinys	
bendrasis plotas	120,80 m ²	120,17 m ²	122,48 m ²	121,93 m ²	
užstatytas plotas	90 m ²	90 m ²	90 m ²	91 m ²	
aukštų skaičius	1+mansarda	1+mansarda	1+mansarda	1+mansarda	
pastato aukštis	8.05 m ²	8.05 m ²	8.05 m ²	8.05 m ²	
energetinio naudingumo klasė	A++	A++	A++	A++	
akustinio komforto klasė	C	C	C	C	
atsparumo ugniai laipsnis	II	II	II	II	
viso sklype pastatų	2	1	1	1	
pastato tūris	582 m ³	582 m ³	582 m ³	582 m ³	
III. KITI INŽINERINIAI STATINIAI (nesudėtingi statiniai)					žymėjimas
1. aikštelė	550 m ²	35			

I. 1. ŽEMĖS SKLYPAS:		LATGALOS G. 21			
sklypo plotas	1758 m ²				
sklypo užstatymo tankumas	0.20				
sklypo užstatymo intensyvumas	0.27				
apželdinta sklypo dalis	42%				
automobilių stovėjimo vietų skaičius	10 (sklype Nr.19)				
II. PASTATAI					PASTATYTAS
	Nr.18 (L4-3A tipo)	Nr.19 (L1-4A tipo)	Nr.20 (L2-1A tipo)	Nr.21 (L1-2A tipo)	
paskirties rodiklis, kategorija	dvibutis gyv. namas neypatingas statinys	dvibutis gyv. namas neypatingas statinys	dvibutis gyv. namas neypatingas statinys	dvibutis gyv. namas neypatingas statinys	
bendrasis plotas	158,71 m ²	96,90 m ²	122,15 m ²	95,78 m ²	
užstatytas plotas	112m ²	75 m ²	91 m ²	75 m ²	
aukštų skaičius	1+mansarda	1+mansarda	1+mansarda	1+mansarda	
pastato aukštis	8.05 m ²	8.05 m ²	8.05 m ²	8.05 m ²	
energetinio naudingumo kl.	A++	A++	A++	A++	
akustinio komforto klasė	C	C	C	C	
atsparumo ugniai laipsnis	II	II	II	II	
viso sklype pastatų	1	1	1	1	
pastato tūris	717 m ³	481 m ³	582 m ³	481 m ³	
III. KITI INŽINERINIAI STATINIAI (nesudėtingi statiniai)					žymėjimas
1. aikštelė	243 m ²	36			
2. vaikų žaidimų aikštelė	44 m ²	39			
3. lauko baseinas	164 m ²	40			
4. aikštelė kilnoj. įrenginiui - kupolui	104 m ²	41			
5. aikštelė kilnoj. įrenginiui - pirtelei	115 m ²	42			

ATESTATO Nr.		PROJEKTUOTOJAS		OBJEKTRAS	
A184	PV	Margaritos Juškienės individualios veiklos vykdymo pažyma Nr. 700207		Dvibučių gyvenamųjų namų Latgalos g. 7, 9, 10, 12, 13, 15, 17, 19, 21, Palangoje, statybos projektas. Savavališkos statybos įteisinimas.	
A854	Archit.	S. Juška	2023	SKLYPO PLANAS, M 1:500 BENDRIEJI RODIKLIAI	
LT	STATYTOJAS	M. Juškienė	2023	LAIDA	
		UAB „Ritata“, įm. k. 305697467		D	
				LAPAS	LAPŲ
				1	1

7_L2_1A

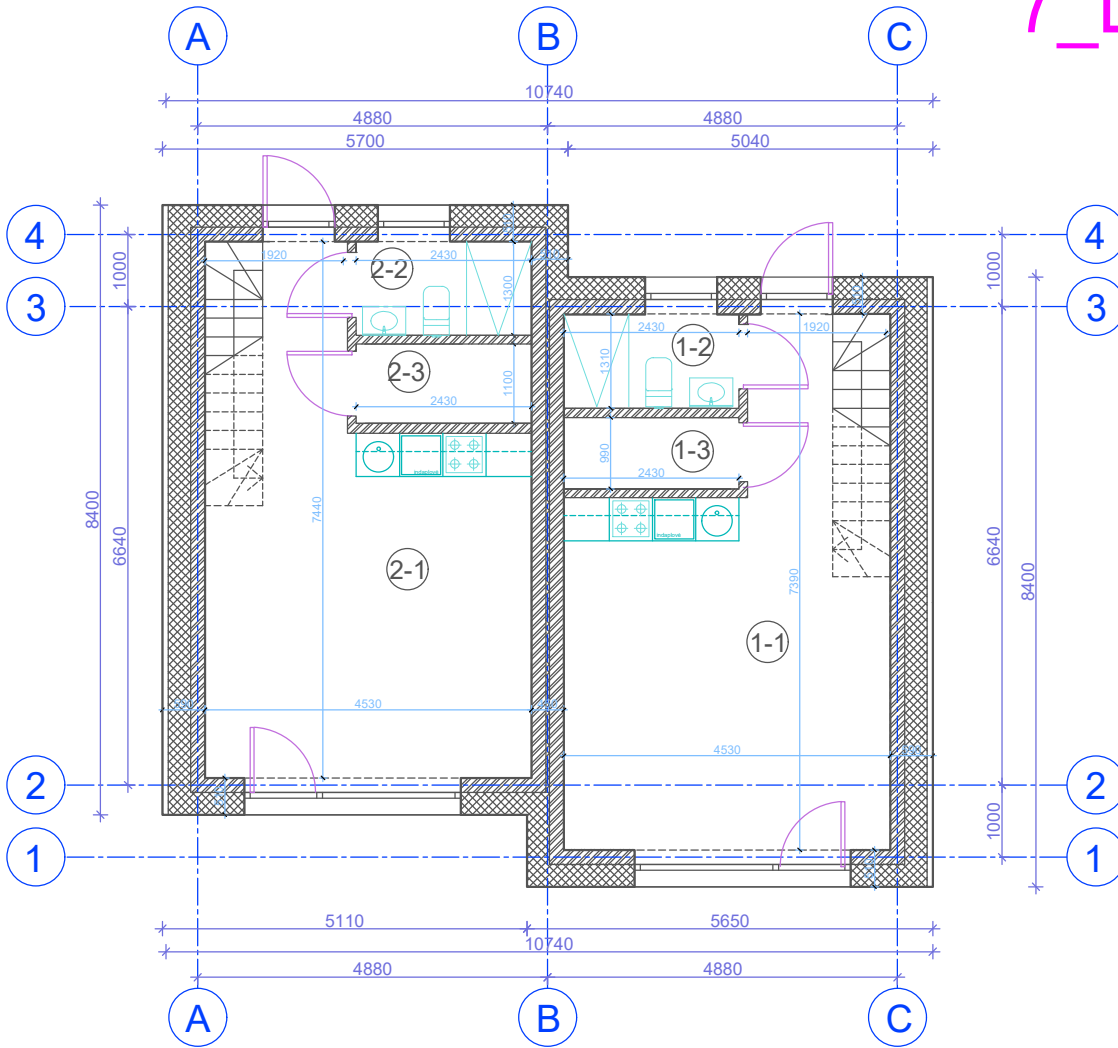

PASTABOS

1. Pastatas II ugniaatsparumo ląpsnio.
2. Pamatai g/b konstrukcijos, sienos - akrytbetonio mūras, apšiltintos polistirolo, stogas medžio konstrukcijos, apšiltintas atvirų porų poliuretano putomis. Stogo danga - keraminės čerpės.
3. Fasadų apdaila - tamsiai pilkos spalvos keraminės čerpės, šviesios smėlio spalvos klinkerinės plytelės.
4. Patalpose įrengiamas priverstinis vėdinimas su rekuperacija.
5. Visose patalpose numatoma priešgaisrinė signalizacija.

L2 TIPO NAMO PATALPŲ EKSPLIKACIJA

PIRMAS AUKŠTAS

Eksp. nr.	Pavadinimas	Plotas
BUTAS NR. 2 60,98 m ²		
2-1	Gyvenamasis kambarys	25.79 m ²
2-2	San. mazgas	3.21 m ²
2-3	Pagalbinė patalpa	2.60 m ²
BUTAS NR. 1 60,98 m ²		31.60 m ²
1-1	Gyvenamasis kambarys	25.79 m ²
1-2	Pagalbinė patalpa	3.21 m ²
1-3	San. mazgas	2.60 m ²
		31.60 m ²

BUTAS NR. 2 60,98 m²

2-1 Gyvenamasis kambarys 25.79 m²

2-2 San. mazgas 3.21 m²

2-3 Pagalbinė patalpa 2.60 m²

BUTAS NR. 1 60,98 m² 31.60 m²

1-1 Gyvenamasis kambarys 25.79 m²

1-2 Pagalbinė patalpa 3.21 m²

1-3 San. mazgas 2.60 m²

31.60 m²

VISO PASTATO BENDRASIS PLOTAS: 122,17 m²

UŽSTATYTAS PLOTAS: 91 m²

ATESTATO Nr.	PROJEKTUOTOJAS Margarita Juškienė Individ. veiklos vykdymo pažyma Nr. 700207				OBJEKTAS Dviejų butų gyvenamasis namas Nr. 1 Latgalos g. 7 Tipas L2_1	
	A184	PV	S.Juška	2023	BRŽIMYS 1-o aukšto planas, M1:100	LAIDA
A854	Archit.	M.Juškienė	2023	D		
LT	STATYTOJAS UAB "Ritata", į.k.305697457				2021-05-TP-AS	
					LAPAS	LAPŲ
					1	1

7_L2_1A

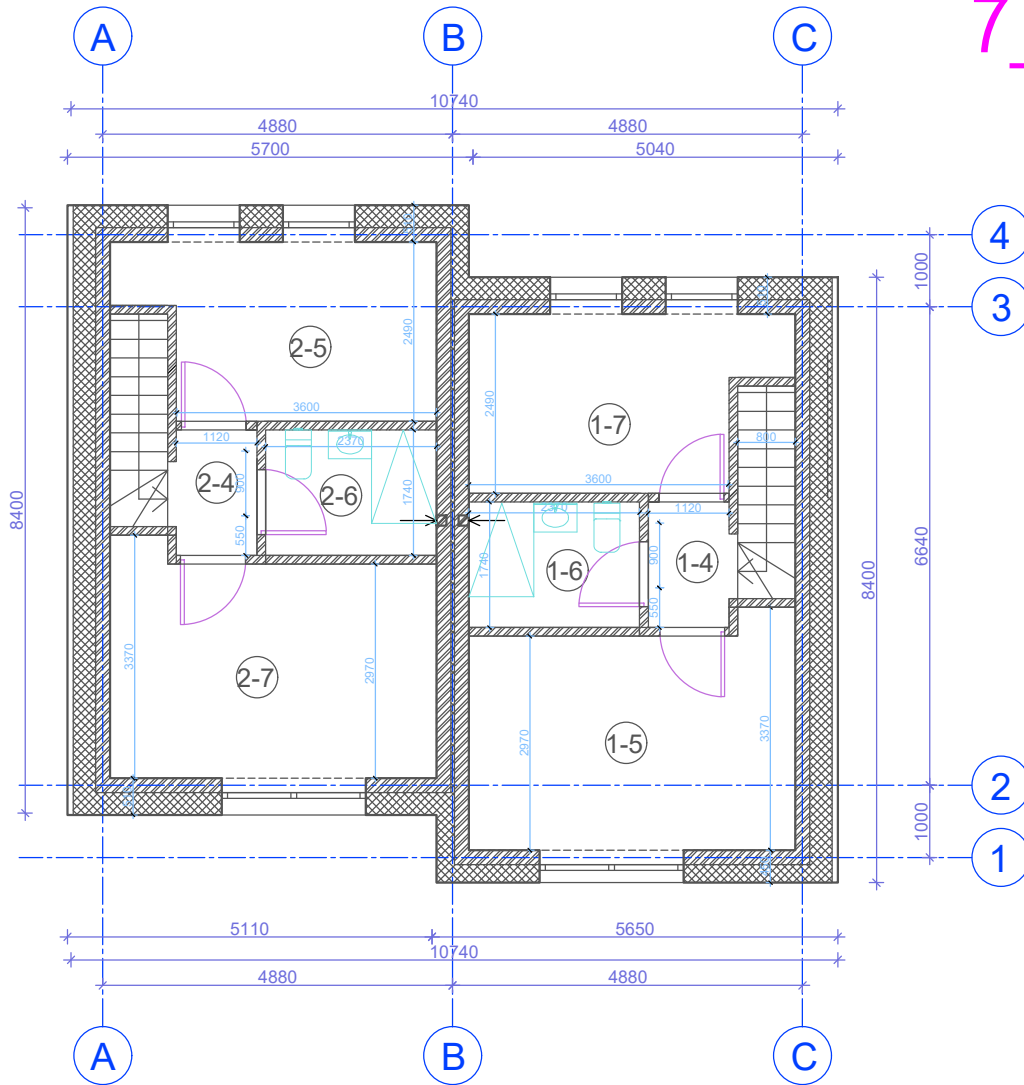

PASTABOS

1. Pastatas II ugniaatsparumo lopsnio.
2. Pamatai g/b konstrukcijos, sienos - aktybetonio mūras, apšiltintas polistirolu, stogas medžio konstrukcijos, apšiltintas atvirų porų poliuretano putomis. Stogo danga - keraminės čerpės.
3. Fasadų apdaila - tamsiai pilkos spalvos keraminės čerpės, šviesios smėlio spalvos klinkerinės plytelės.
4. Patalpose įrengiamas priverstinis vėdinimas su rekuperacija.
5. Visose patalpose numatoma priešgaisrinė signalizacija.

L2 TIPO NAMO PATALPŲ EKSPLIKACIJA

MANSARDINIS AUKŠTAS

Eksp. nr.	Pavadinimas	Plotas
BUTAS NR. 1 60,98 m ²		
2-4	Koridorius	2.02 m ²
2-5	Miegamasis	13.53 m ²
2-6	San. mazgas	4.12 m ²
2-7	Koridorius	9.71 m ²
BUTAS NR. 2 60,98 m ² 29.38 m ²		
1-4	Koridorius	2.02 m ²
1-5	Miegamasis	13.53 m ²
1-6	San. mazgas	4.12 m ²
1-7	Miegamasis	9.71 m ²
29.38 m ²		

VISO PASTATO BENDRASIS PLOTAS: 122,17 m²

ATESTATO Nr.	PROJEKTUOTOJAS Margarita Juškienė Individ. veiklos vykdymo pažyma Nr. 700207				OBJEKTAS Dviejų butų gyvenamasis namas NR.1 Latgalos g. 7 Tipas L2_1		
	A184	PV	S.Juška	2023	BRĖŽIMYS Mansardinio aukšto planas, M1:100	LAIDA	
A854	Archit.	M.Juškienė	2023	D			
LT	STATYTOJAS UAB "Ritata", į.k.305697457				2021-05-TP-AS	LAPAS	LAPŲ
			1	1			

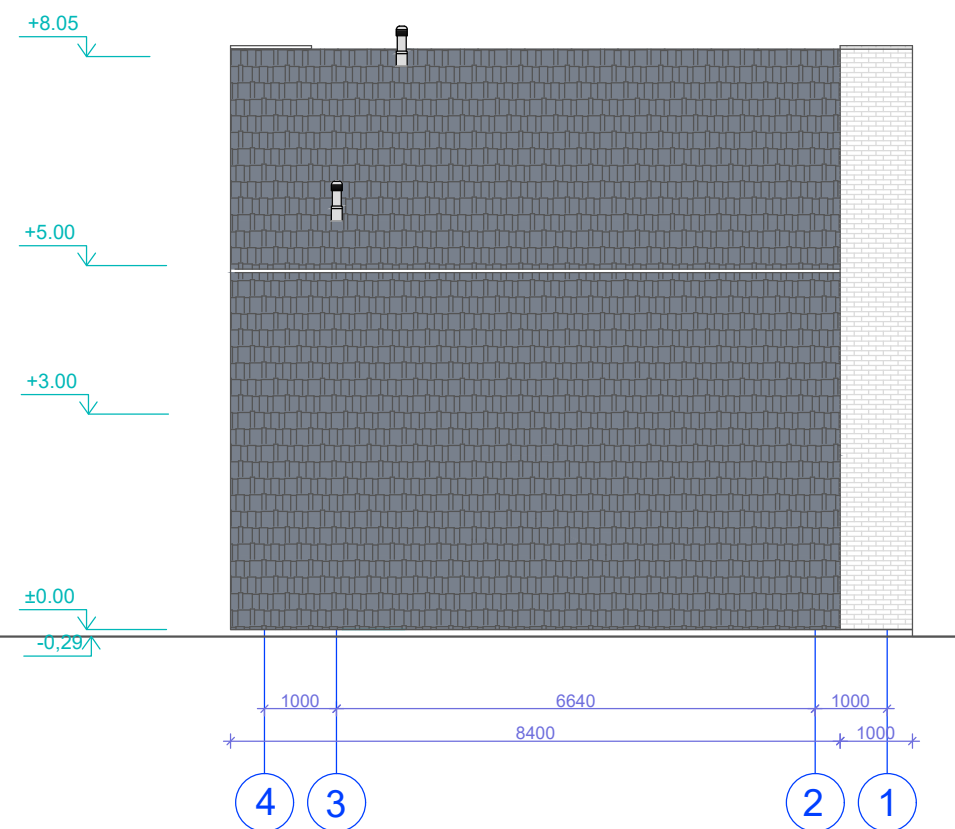
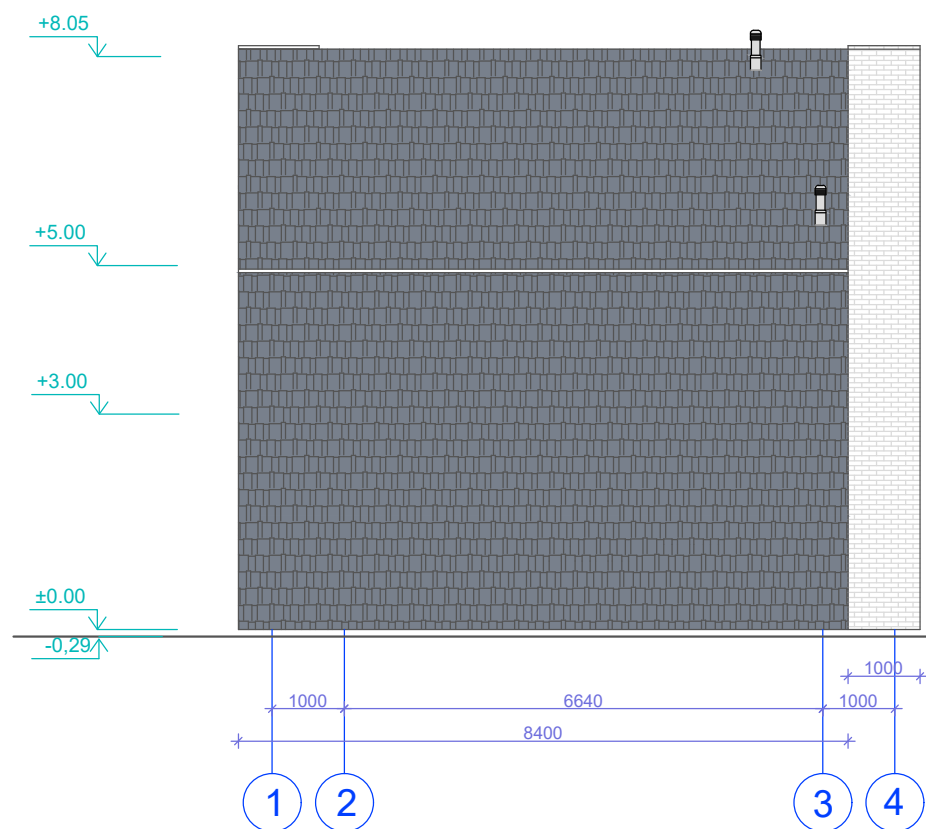

PASTABOS

1. Pastatas II ugniaatsparumo ląpsnio.
2. Pamatai g/b konstrukcijos, sienos - akvbetonio mūras, apšiltintas polistirolu, stogas medžio konstrukcijos, apšiltintas atvirų porų poliuretano putomis. Stogo danga - keraminės čerpės.
3. Fasadų apdaila - tamsiai pilkos spalvos keraminės čerpės, šviesios smėlio spalvos klinkerinės plytelės.
4. Patalpose įrengiamas priverstinis vėdinimas su rekuperacija.
5. Visose patalpose numatoma priešgaisrinė signalizacija.

ŽYMĖJIMAI:



KLINKERIO PLYTELĖS, smėlio spalva RAL 1001



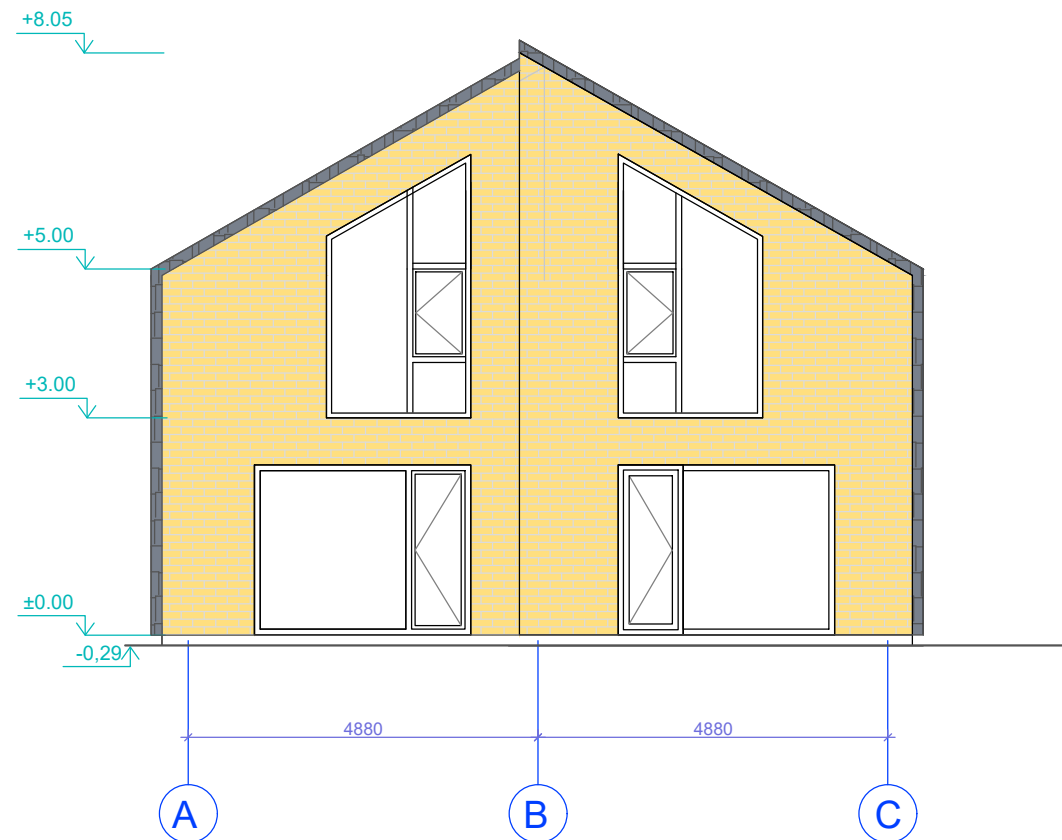
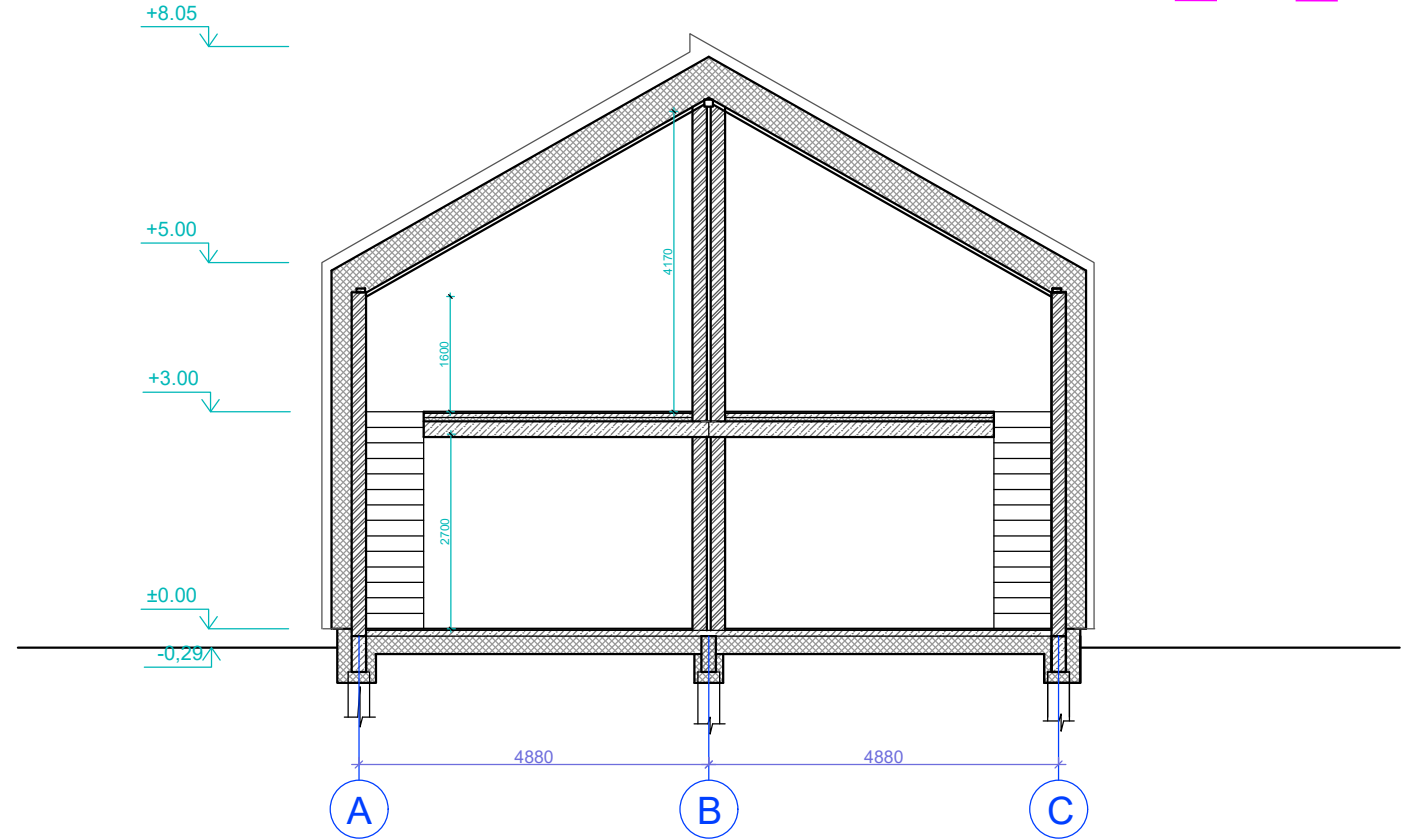
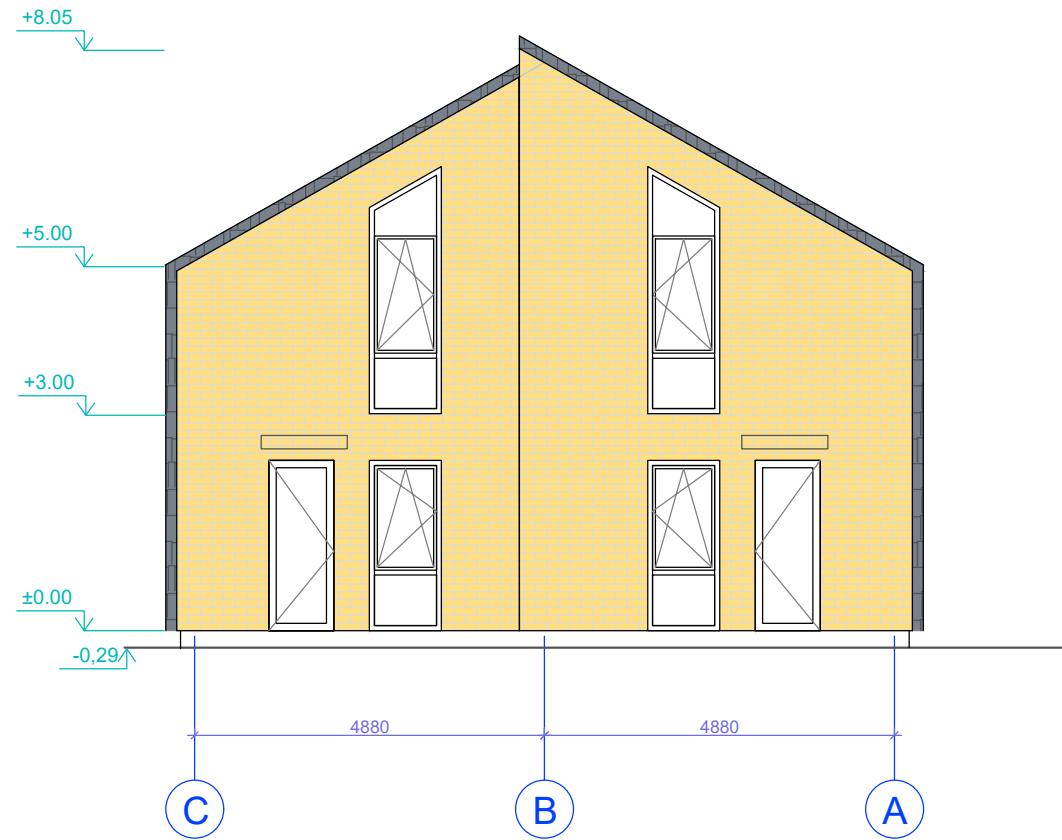

KERAMINĖS ČERPĖS, tamsiai pilka antracito spalva RAL 7016

ATESTATO Nr.	PROJEKTUOTOJAS Margarita Juškienė Individ. veiklos vykdymo pažyma Nr. 700207				OBJEKTAS Dviejų butų gyvenamasis namas Nr.1 Latgalos g. 7 Tipas L2_1		
	A184	PV	S.Juška	2023	BRĖŽIMYS Fasadai 1-4, 4-1, M1:100	LAIDA	
A854	Archit.	M.Juškienė	2023	D			
LT	STATYTOJAS UAB "Ritata", į.k.305697457				2021-05-TP-AS	LAPAS	LAPŲ
	1	1					



SUTARTINIS ŽYMĖJIMAS

-  Akytbetonio blokeliai 200 mm
-  Termoizoliacija 250 mm
-  Pertvariniai mūro blokeliai 120 mm

ŽYMĖJIMAI:

-  KLINKERIO PLYTELĖS, smėlio spalva RAL 1001
-  KERAMINĖS ČERPĖS, tamsiai pilka antracito spalva RAL 7016

PASTABOS

1. Pastatas II ugniaatsparumo laipsnio.
2. Pamatai g/b konstrukcijos, sienos - akytbetonio mūras, apšiltintas polistirolu, stogas medžio konstrukcijos, apšiltintas atvirų porų poliuretano putomis. Stogo danga - keraminės čerpės.
3. Fasadų apdaila - tamsiai pilkos spalvos keraminės čerpės, šviesios smėlio spalvos klinterinės plytelės.
4. Patalpose įrengiamas priverstinis vėdinimas su rekuperacija.
5. Visose patalpose numatoma priešgaisrinė signalizacija.

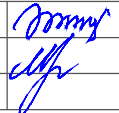
ATESTATO Nr.	PROJEKTUOTOJAS				OBJEKTAS		
	Margarita Juškienė Individ. veiklos vykdymo pažyma Nr. 700207				Dviejų butų gyvenamasis namas Nr.1 Latgalos g. 7 Tipas L2_1		
A184	PV	S.Juška	2023		BRĖŽIMYS		
A854	Archit.	M.Juškienė	2023		Fasadai 1-4, 4-1, pjūvis 1-1, M1:100		
LT	STATYTOJAS				2021-05-TP-AS	LAI DA	
	UAB "Ritata", į.k.305697457					D	
					LAPAS	LAPŲ	
					1	1	

L3

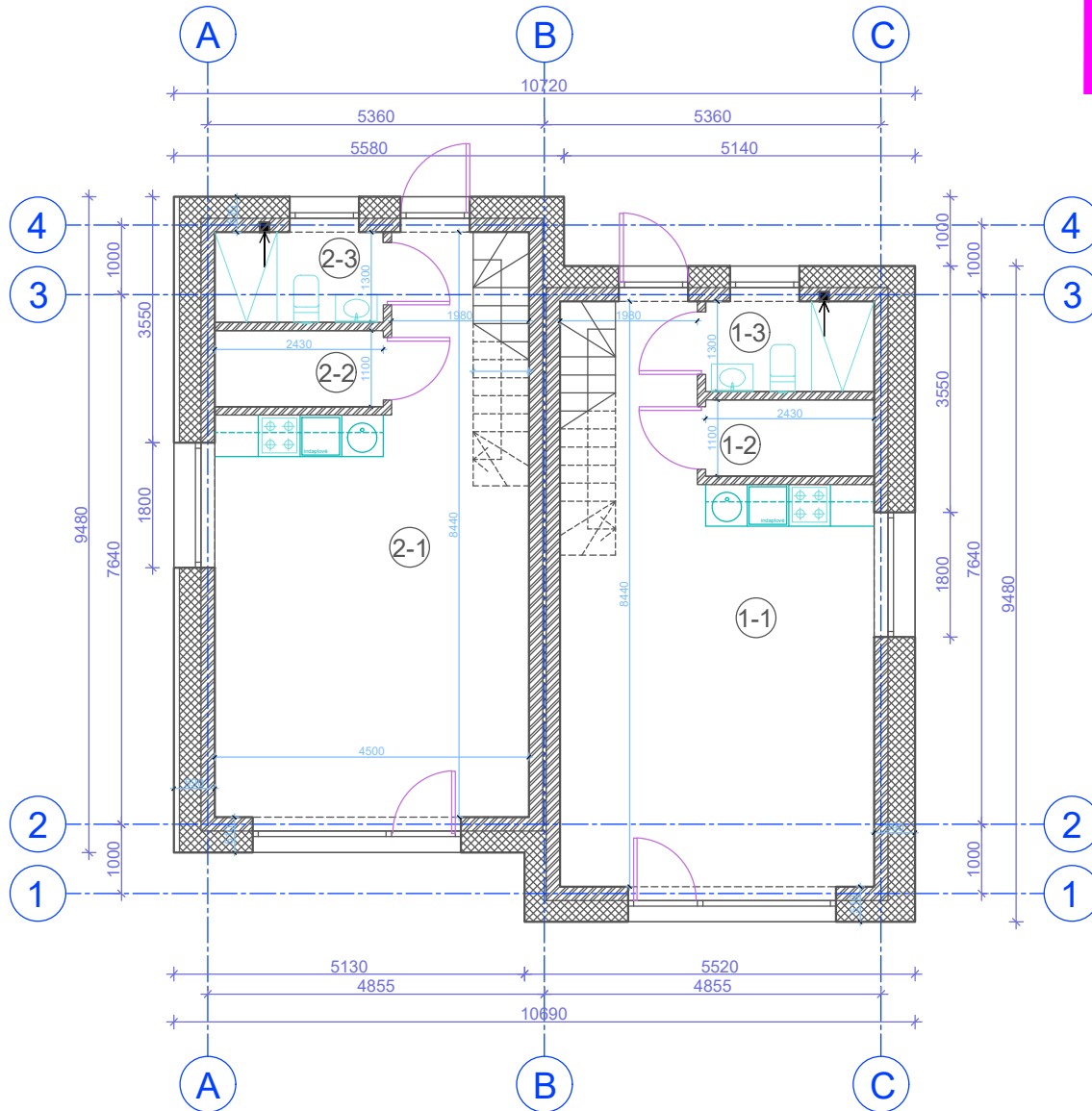

PASTABOS

1. Pastatas II ugniaatsparumo laipsnio.
2. Pamatai g/b konstrukcijos, sienos - aktybetonio mūras, apšiltintas polistirolu, stogas medžio konstrukcijos, apšiltintas atvirų porų poliuretano putomis. Stogo danga - keraminės čerpės.
3. Fasadų apdaila - tamsiai pilkos spalvos keraminės čerpės, šviesios smėlio spalvos klinkerinės plytelės.
4. Patalpose įrengiamas priverstinis vėdinimas su rekuperacija.
5. Visose patalpose numatoma priešgaisrinė signalizacija.

**L3 TIPO NAMO PATALPŲ EKSPLIKACIJA
PIRMAS AUKŠTAS**

Eksp. nr.	Pavadinimas	Plotas
BUTAS NR. 2 70.04 m ²		
2-1	Gyvenamasis kambarys	30.56 m ²
2-2	Pagalbinė patalpa	2.44 m ²
2-3	San. mazgas	3.10 m ²
BUTAS NR. 1 70.04 m ² 36.10 m ²		
1-1	Gyvenamasis kambarys	30.56 m ²
1-2	Pagalbinė patalpa	2.44 m ²
1-3	San. mazgas	3.10 m ²
36.10 m ²		

VISO PASTATO BENDRASIS PLOTAS: 140.08 m²

UŽSTATYTAS PLOTAS: 101.8 m²

ATESTATO Nr.	PROJEKTUOTOJAS Margarita Juškienė Individ. veiklos vykdymo pažyma Nr. 700207				OBJEKTAS Dviejų butų gyvenamasis namas Nr.3 Latgalos g.7 Tipas L3		
	A184	PV	S.Juška	2023	BRĖŽIMYS 1-o aukšto planas, M1:100	LAIDA	
A854	Archit.	M.Juškienė	2023	D			
LT	STATYTOJAS UAB "Ritata", į.k.305697457				2021-05-TP-AS	LAPAS	LAPŲ
	1		1				

L3

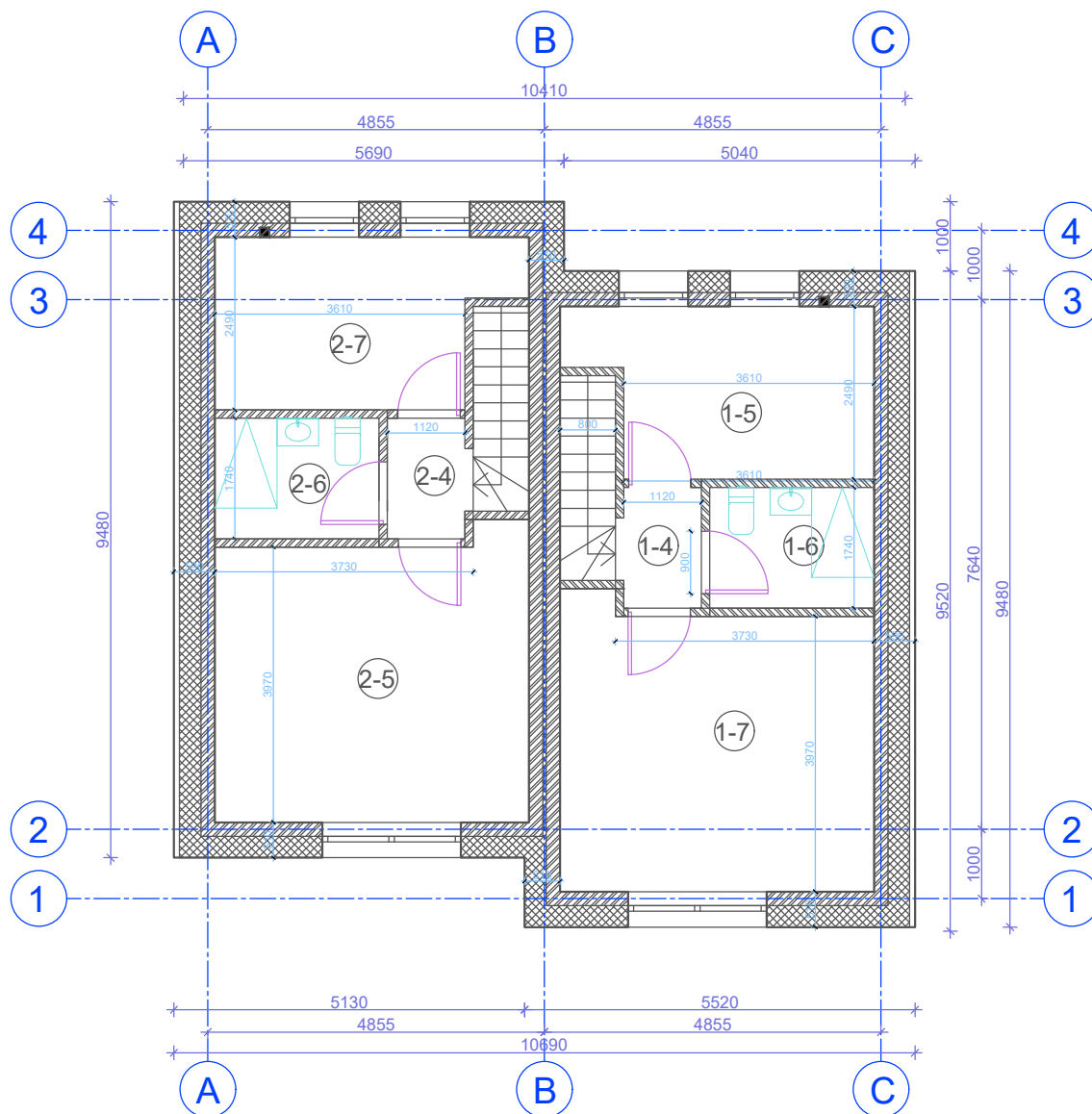

PASTABOS

1. Pastatas II ugniaatsparumo ląpsnio.
2. Pamatai g/b konstrukcijos, sienos - akvbetonio mūras, apšiltintas polistirolo, stogas medžio konstrukcijos, apšiltintas atvirų porų poliuretano putomis. Stogo danga - keraminės čerpės.
3. Fasadų apdaila - tamsiai pilkos spalvos keraminės čerpės, šviesios smėlio spalvos klinkerinės plytelės.
4. Patalpose įrengiamas priverstinis vėdinimas su rekuperacija.
5. Visose patalpose numatoma priešgaisrinė signalizacija.

L3 TIPO NAMO PATALPŲ EKSPLIKACIJA MANSARDINIS AUKŠTAS

Eksp. nr.	Pavadinimas	Plotas
BUTAS NR. 2 70.04 m ²		
2-4	Koridorius	1.90 m ²
2-5	Miegamasis	9.64 m ²
2-6	San. mazgas	4.01 m ²
2-7	Miegamasis	18.39 m ²
BUTAS NR. 1 70.04 m ² 33.94 m ²		
2-4	Koridorius	1.90 m ²
2-5	Miegamasis	9.64 m ²
2-6	San. mazgas	4.01 m ²
2-7	Miegamasis	18.39 m ²
33.94 m ²		

VISO PASTATO BENDRASIS PLOTAS: 140.08 m²

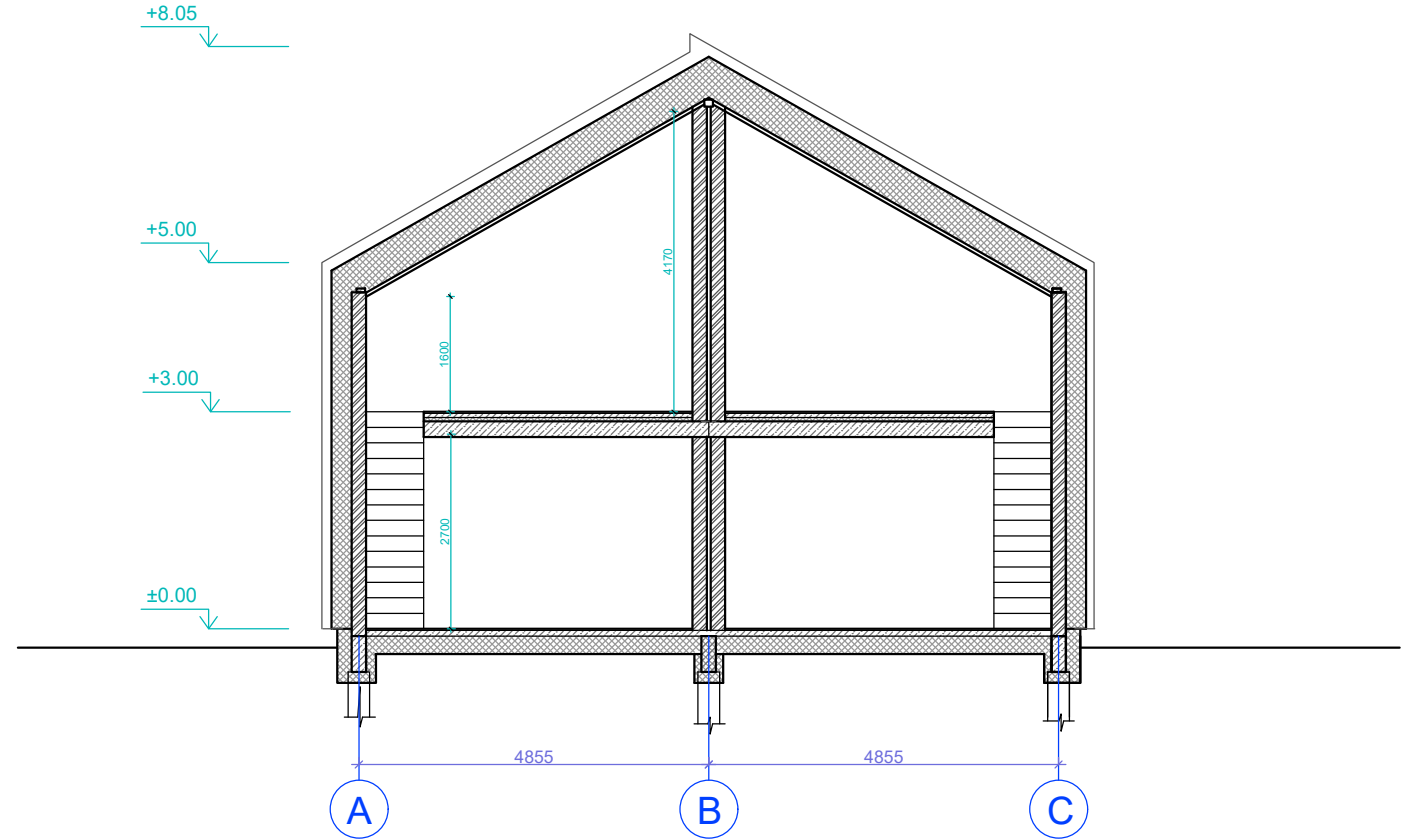
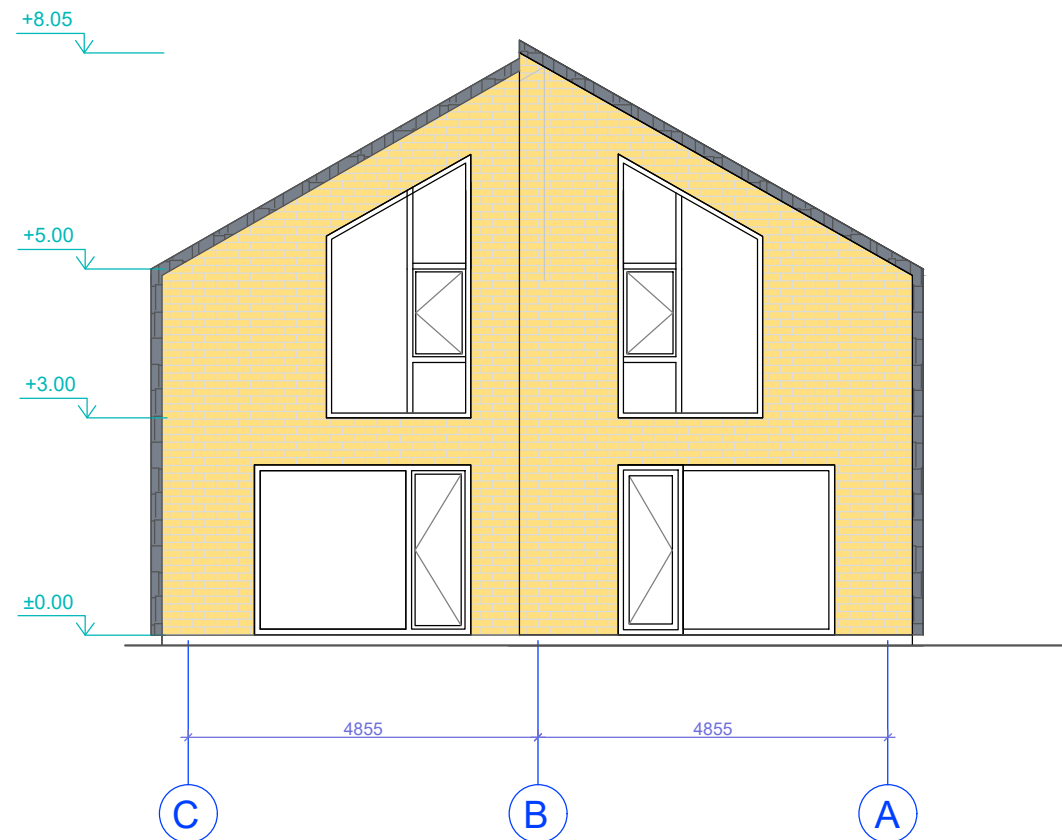
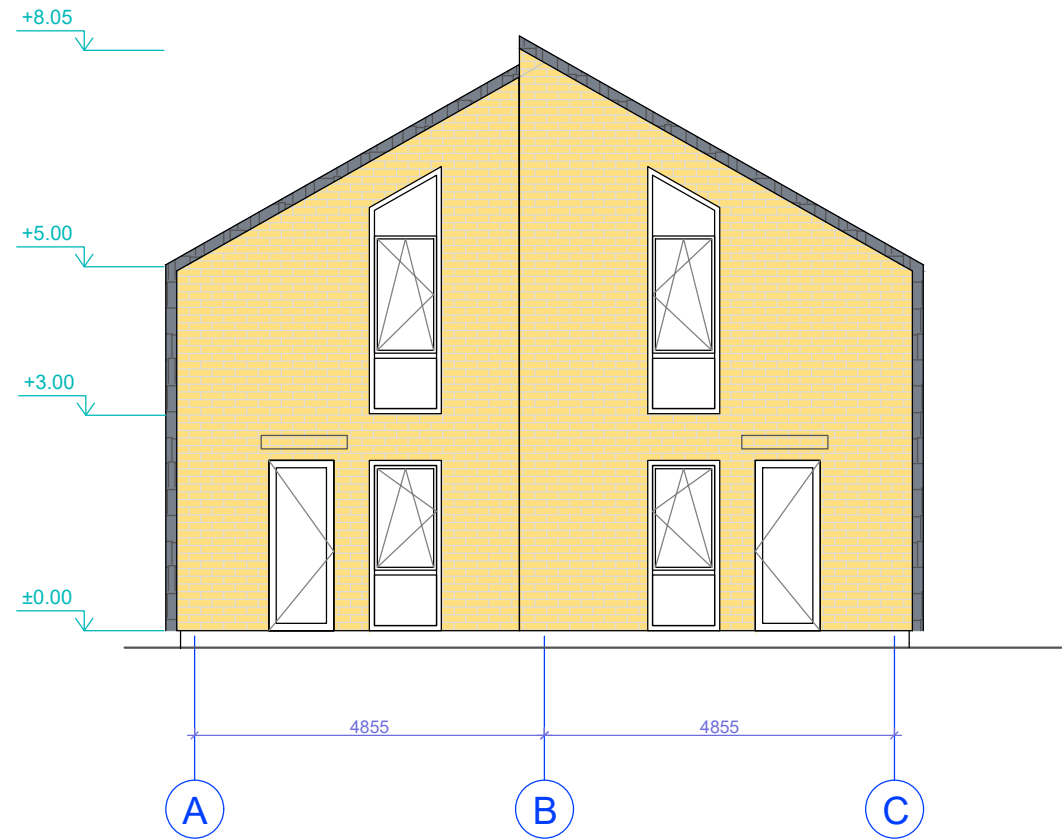

ATESTATO Nr.	PROJEKTUOTOJAS Margarita Juškienė Individ. veiklos vykdymo pažyma Nr. 700207				OBJEKTAS Dviejų butų gyvenamasis namas Nr.3 Latgalos g.7 Tipas L3		
	A184	PV	S.Juška	2023	BRĖŽIMYS Mansardinio aukšto planas, M1:100	LAIDA	
A854	Archit.	M.Juškienė	2023	D			
LT	STATYTOJAS UAB "Ritata", į.k.305697457				2021-05-TP-AS	LAPAS	LAPŲ
			1	1			

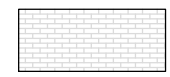

ŽYMĖJIMAI:

-  KLINKERIO PLYTELĖS, smėlio spalva RAL 1001
-  KERAMINĖS ČERPĖS, tamsiai pilka antracito spalva RAL 7016

SUTARTINIS ŽYMĖJIMAS

-  Akytbetonio blokėliai 200 mm
-  Termoizoliacija 250 mm
-  Pertvariniai mūro blokėliai 120 mm

PASTABOS

1. Pastatas II ugniaatsparumo laipsnio.
2. Pamatai g/b konstrukcijos, sienos - aktybetonio mūras, apšiltintas polistirolu, stogas medžio konstrukcijos, apšiltintas atvirų porų poliuretano putomis. Stogo danga - keraminės čerpės.
3. Fasadų apdaila - tamsiai pilkos spalvos keraminės čerpės, šviesios smėlio spalvos klinkerinės plytelės.
4. Patalpose įrengiamas priverstinis vėdinimas su rekuperacija.
5. Visose patalpose numatoma priešgaisrinė signalizacija.

ATESTATO Nr.	PROJEKTUOTOJAS Margarita Juškienė Individ. veiklos vykdymo pažyma Nr. 700207				OBJEKTAS Dviejų butų gyvenamasis namas Nr.3 Latgalos g.7 Tipas L3	
	A184	PV	S.Juška	2023	BRĖŽIMYS Fasadai 1-4, 4-1, pjūvis 1-1, M1:100	LAIDA
A854	Archit.	M.Juškienė	2023	D		
LT	STATYTOJAS UAB "Ritata", į.k.305697457				2021-05-TP-AS	
	LAPAS	LAPŲ				
1	1					

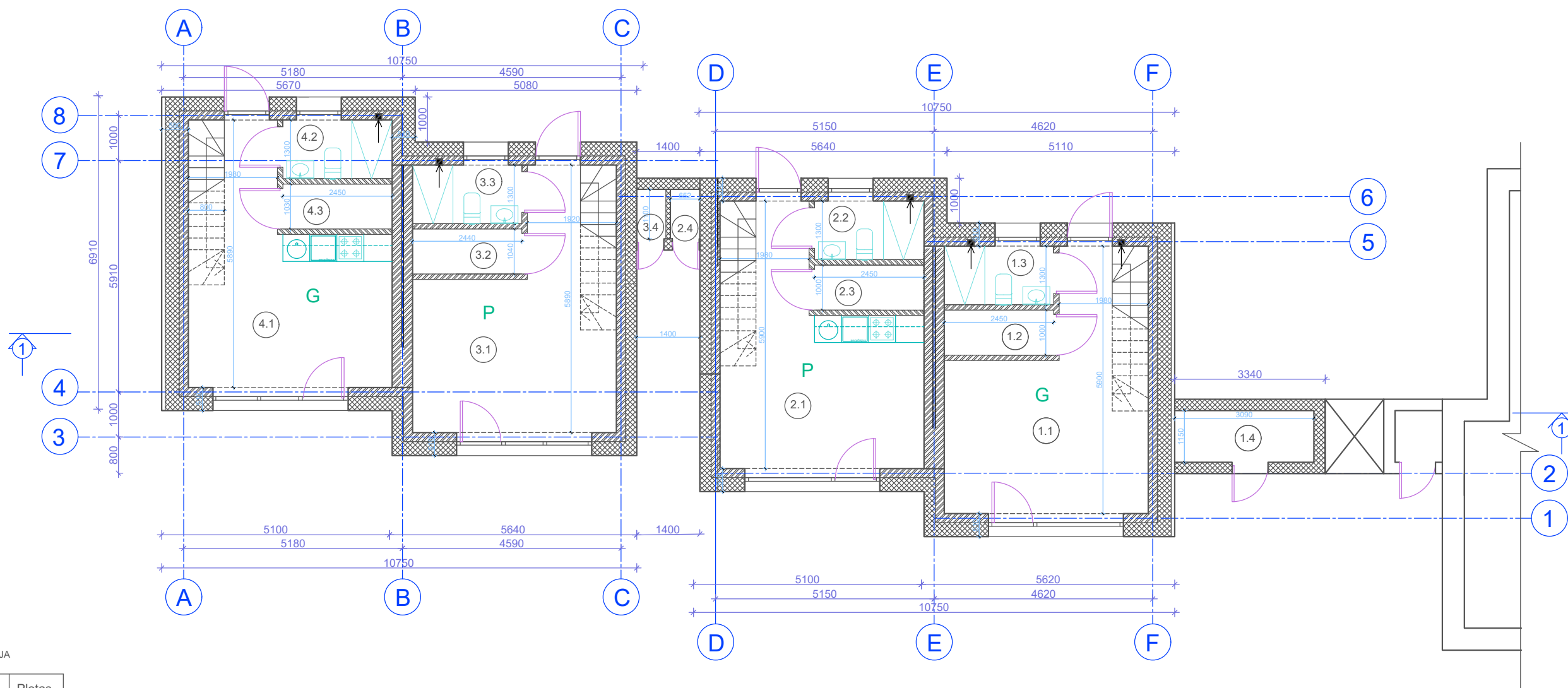

L5-1 TIPO NAMO PATALPŲ EKSPLIKACIJA
PIRMAS AUKŠTAS

Eksp. nr.	Pavadinimas	Plotas
Butas Nr. 1		
1.1	Virtuvė/ valgomasis	19.31 m ²
1.2	Pagalbinė patalpa	2.54 m ²
1.3	San. mazgas	3.22 m ²
1.4	Pagalbinė patalpa	3.55 m ²
Poilsio patalpa Nr. 2		
2.1	Virtuvė/ valgomasis	19.01 m ²
2.2	San. mazgas	3.19 m ²
2.3	Pagalbinė patalpa	2.62 m ²
2.4	Pagalbinė patalpa	0.7 m ²
Poilsio patalpa Nr. 3		
3.1	Virtuvė/ valgomasis	19.15 m ²
3.2	Pagalbinė patalpa	2.54 m ²
3.3	San. mazgas	3.17 m ²
3.4	Pagalbinė patalpa	0.7 m ²
Butas Nr. 2		
4.1	Virtuvė/ valgomasis	19.13 m ²
4.2	San. mazgas	3.19 m ²
4.3	Pagalbinė patalpa	2.52 m ²

VISO PASTATO BENDRASIS PLOTAS: 197.65 m²

UŽSTATYTAS PLOTAS: 155.63 m²

ATESTATO Nr.	PROJEKTUOTOJAS Margarita Juškienė Individ. veiklos vykdymo pažyma Nr. 700207				OBJEKTAS Dviejų butų gyvenamasis namas su poilsio patalpomis Nr.6 Latgalos g. 9 Tipas L5-1		
	A184	PV	S.Juška	2023	BRĖŽIMYS 1-o aukšto planas, M1:100	LAIDA	
A854	Archit.	M.Juškienė	2023	D			
LT	STATYTOJAS UAB "Ritata", j.k.305697457				2021-05-TP-AS	LAPAS	LAPŲ
	1	1					

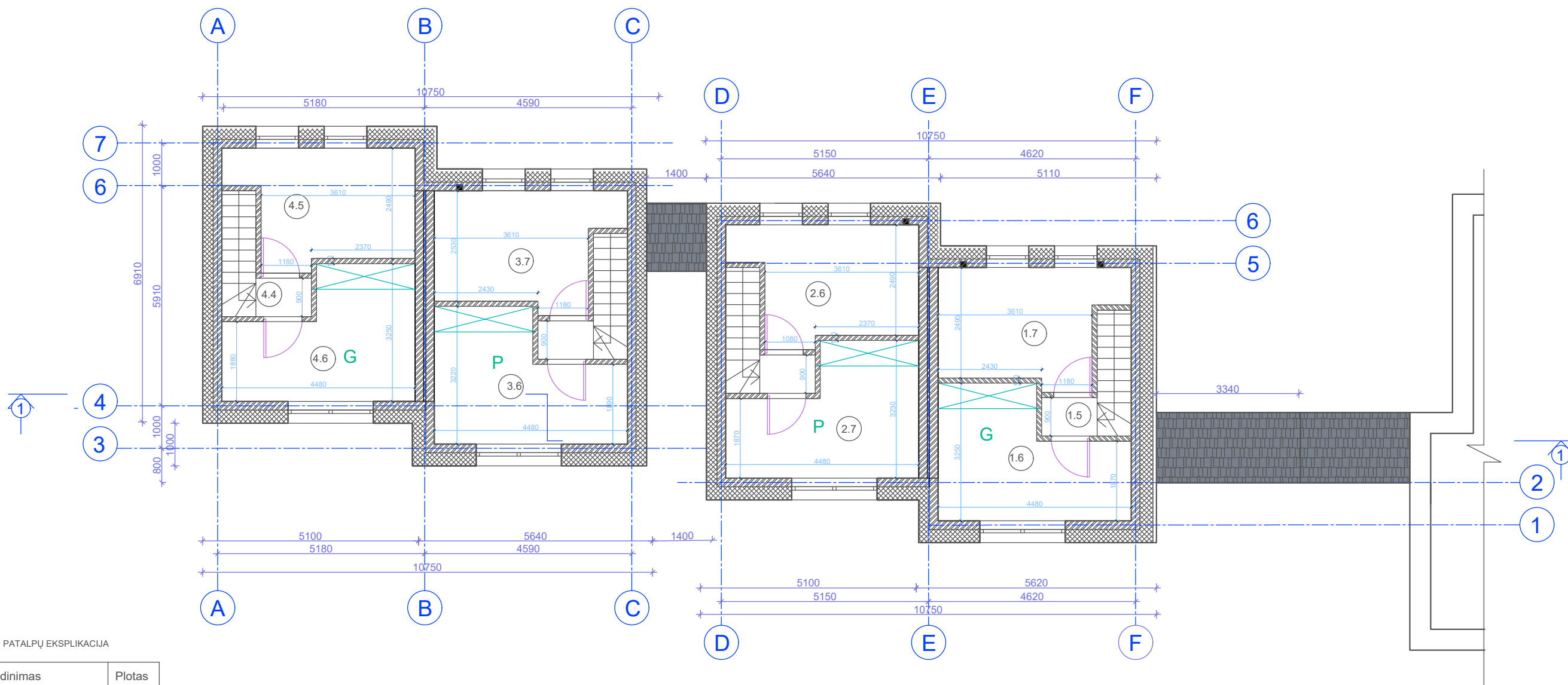

L5-1 TIPO NAMO PATALPŲ EKSPLIKACIJA
ANTRAS AUKŠTAS

Eksp. nr.	Pavadinimas	Plotas
Butas Nr. 1		
1.5	Koridorius	1,14 m ²
1.6	Miegamasis	11,96 m ²
1.7	Miegamasis	10,13 m ²
Poilsio patalpa Nr. 2		
2.5	Koridorius	1,06 m ²
2.6	Miegamasis	10,16 m ²
2.7	Miegamasis	12,01 m ²
Poilsio patalpa Nr. 3		
3.5	Koridorius	1,18 m ²
3.6	Miegamasis	11,96 m ²
3.7	Miegamasis	10,27 m ²
Butas Nr. 2		
4.4	Koridorius	1,21 m ²
4.5	Miegamasis	10,11 m ²
4.6	Miegamasis	11,92 m ²

VISO PASTATO BENDRASIS PLOTAS: 197,65 m²
UŽSTATYTAS PLOTAS: 155,63 m²

ATESTATO Nr.	PROJEKTUOTOJAS Margarita Juškienė Individ. veiklos vykdymo pažyma Nr. 700207				OBJEKTAS Dviejų butų gyvenamasis namas su poilsio patalpomis Nr.6 Latgalos g. 9 Tipas L5-1		
	A184	PV	S.Juška	2023	BRĖŽIMYS 2-o aukšto planas, M1:100	LAIDA	
A854	Archit.	M.Juškienė	2023	D			
LT	STATYTOJAS UAB "Ritata", j.k.305697457				2021-05-TP-AS	LAPAS	LAPŲ
	1	1					



ŽYMĖJIMAI:

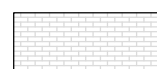

KLINKERIO PLYTELĖS, smėlio spalva RAL 1001



KERAMINĖS ČERPĖS, tamsiai pilka antracito spalva RAL 7016

PASTABOS

1. Pastatas II ugniaatsparumo laipsnio.
2. Pamatai g/b konstrukcijos, sienos - aktybetonio mūras, apšiltintas polistirolu, stogas medžio konstrukcijos, apšiltintas atvirų porų poliuretano putomis. Stogo danga - keraminės čerpės.
3. Fasadų apdaila - tamsiai pilkos spalvos keraminės čerpės, šviesios smėlio spalvos klinkerinės plytelės.
4. Patalpose įrengiamas priverstinis vėdinimas su rekuperacija.
5. Visose patalpose numatoma priešgaisrinė signalizacija.

ATESTATO Nr.	PROJEKTUOTOJAS Margarita Juškienė Individ. veiklos vykdymo pažyma Nr. 700207				OBJEKTAS Dviejų butų gyvenamasis namas su poilsio patalpomis Nr.6 Latgalos g. 9 Tipas L5-1		
	A184	PV	S.Juška	2023	BREŽIMYS Fasadas F-A, M1:100	LAI DA	
A854	Archit.	M.Juškienė	2023	D			
LT	STATYTOJAS UAB "Ritata", j.k.305697457				2021-05-TP-AS	LAPAS	LAPŲ
	1	1					



ŽYMĖJIMAI:



KLINKERIO PLYTELĖS, smėlio spalva RAL 1001



KERAMINĖS ČERPĖS, tamsiai pilka antracito spalva RAL 7016

PASTABOS

1. Pastatas II ugniaatsparumo laipsnio.
2. Pamatai g/b konstrukcijos, sienos - aktybetonio mūras, apšiltintas polistirolu, stogas medžio konstrukcijos, apšiltintas atvirų porų poliuretano putomis. Stogo danga - keraminės čerpės.
3. Fasadų apdaila - tamsiai pilkos spalvos keraminės čerpės, šviesios smėlio spalvos klinkerinės plytelės.
4. Patalpose įrengiamas priverstinis vėdinimas su rekuperacija.
5. Visose patalpose numatoma priešgaisrinė signalizacija.

ATESTATO Nr.	PROJEKTUOTOJAS Margarita Juškienė Individ. veiklos vykdymo pažyma Nr. 700207				OBJEKTAS Dviejų butų gyvenamasis namas su poilsio patalpomis Nr.6 Latgalos g. 9 Tipas L5-1		
	A184	PV	S.Juška	2023	BREŽIMYS Fasadas A-F, M1:100	LAIDA	
A854	Archit.	M.Juškienė	2023	D			
LT	STATYTOJAS UAB "Ritata", j.k.305697457				2021-05-TP-AS	LAPAS	LAPŲ
	1	1					

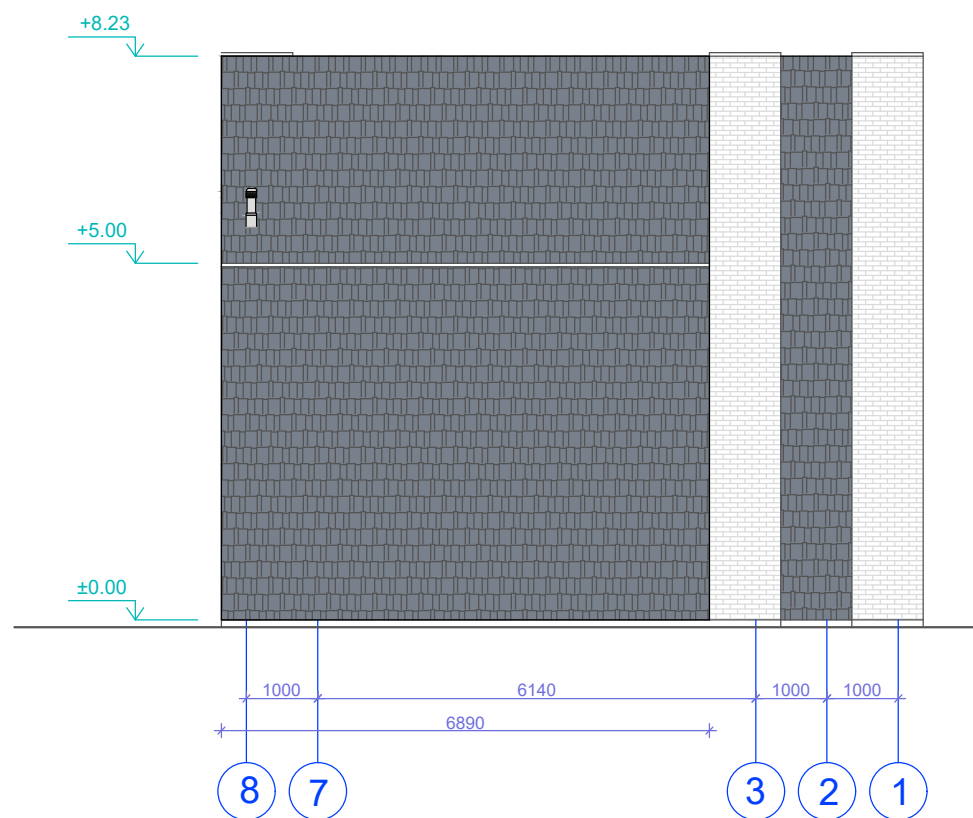
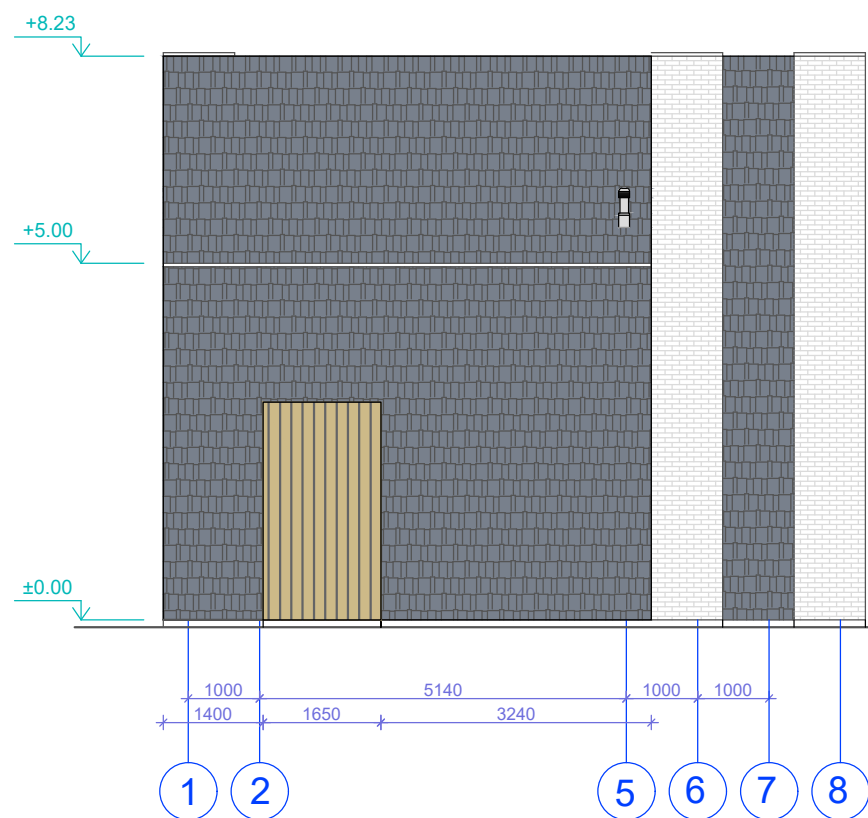

ŽYMĖJIMAI:

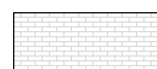

KLINKERIO PLYTELĖS, smėlio spalva RAL 1001



KERAMINĖS ČERPĖS, tamsiai pilka antracito spalva RAL 7016



PASTABOS

1. Pastatas II ugniaatsparumo lopsnio.
2. Pamatai g/b konstrukcijos, sienos - aktybetonio mūras, apšiltintas polistirolu, stogas medžio konstrukcijos, apšiltintas atvirų porų poliuretano putomis. Stogo danga - keraminės čerpės.
3. Fasadų apdaila - tamsiai pilkos spalvos keraminės čerpės, šviesios smėlio spalvos klinkerinės plytelės.
4. Patalpose įrengiamas priverstinis vėdinimas su rekuperacija.
5. Visose patalpose numatoma priešgaisrinė signalizacija.

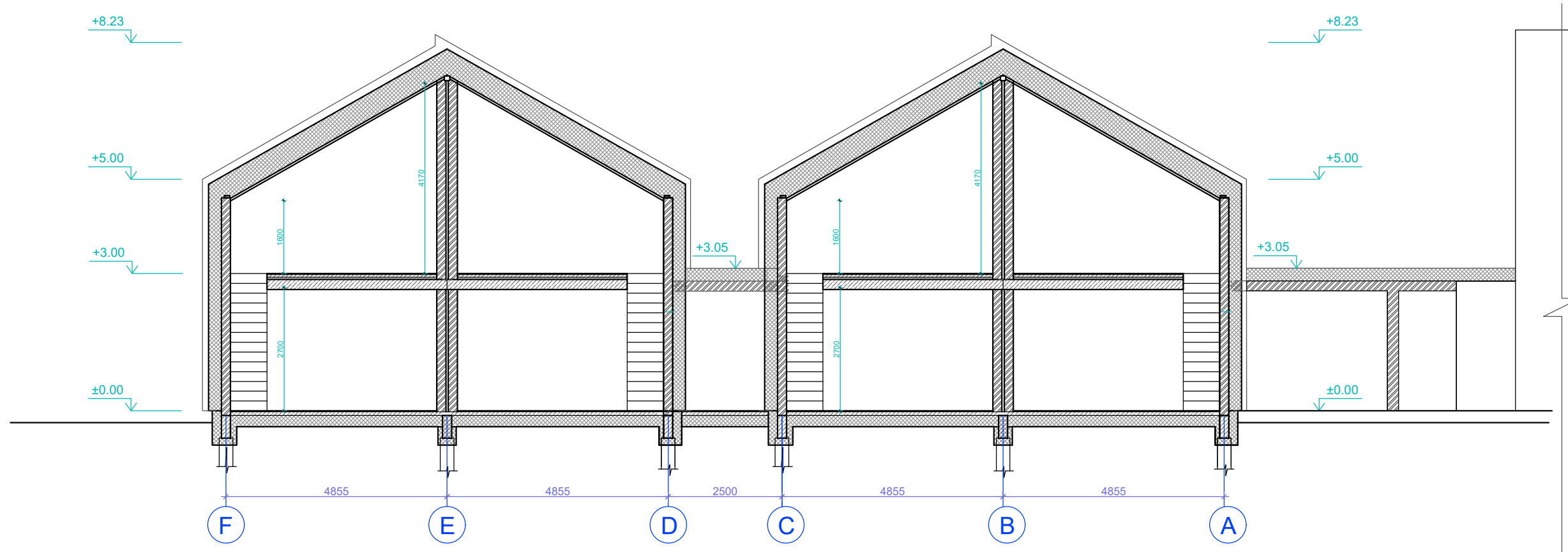
ATESTATO Nr.	PROJEKTUOTOJAS Margarita Juškienė Individ. veiklos vykdymo pažyma Nr. 700207				OBJEKTAS Dviejų butų gyvenamasis namas su poilsio patalpomis Nr.6 Latgalos g. 9 Tipas L5-1		
	A184	PV	S.Juška	2023	BREŽIMYS Fasadai 1-8 ir 8-1, M1:100	LAIDA	
A854	Archit.	M.Juškienė	2023	D			
LT	STATYTOJAS UAB "Ritata", j.k.305697457				2021-05-TP-AS	LAPAS	LAPŲ
	1	1					



SUTARTINIS ŽYMĖJIMAS

-  Akytbetonio blokeliai 200 mm
-  Termoizoliacija 250 mm
-  Pertvariniai mūro blokeliai 120 mm

PASTABOS

1. Pastatas II ugniaatsparumo ląpsnio.
2. Pamatai g/b konstrukcijos, sienos - akytbetonio mūras, apšiltintos polistirolu, stogas medžio konstrukcijos, apšiltintas atvirų porų poliuretano putomis. Stogo danga - keraminės čerpės.
3. Fasadų apdaila - tamsiai pilkos spalvos keraminės čerpės, šviesios smėlio spalvos klinkerinės plytelės.
4. Patalpose įrengiamas priverstinis vėdinimas su rekuperacija.
5. Visose patalpose numatoma priešgaisrinė signalizacija.

ATESTATO Nr.	PROJEKTUOTOJAS Margarita Juškienė Individ. veiklos vykdymo pažyma Nr. 700207				OBJEKTAS Dviejų butų gyvenamasis namas su poilsio patalpomis Nr.6 Latgalos g. 9 Tipas L5-1	
	A184	PV	S.Juška	2023	BREŽIMYS Pjūvis 1-1, M1:100	LAI DA
A854	Archit.	M.Juškienė	2023	D		
LT	STATYTOJAS UAB "Ritata", j.k.305697457				2021-05-TP-AS	LAPAS
	1	LAPŲ	1			

10_L3_3A

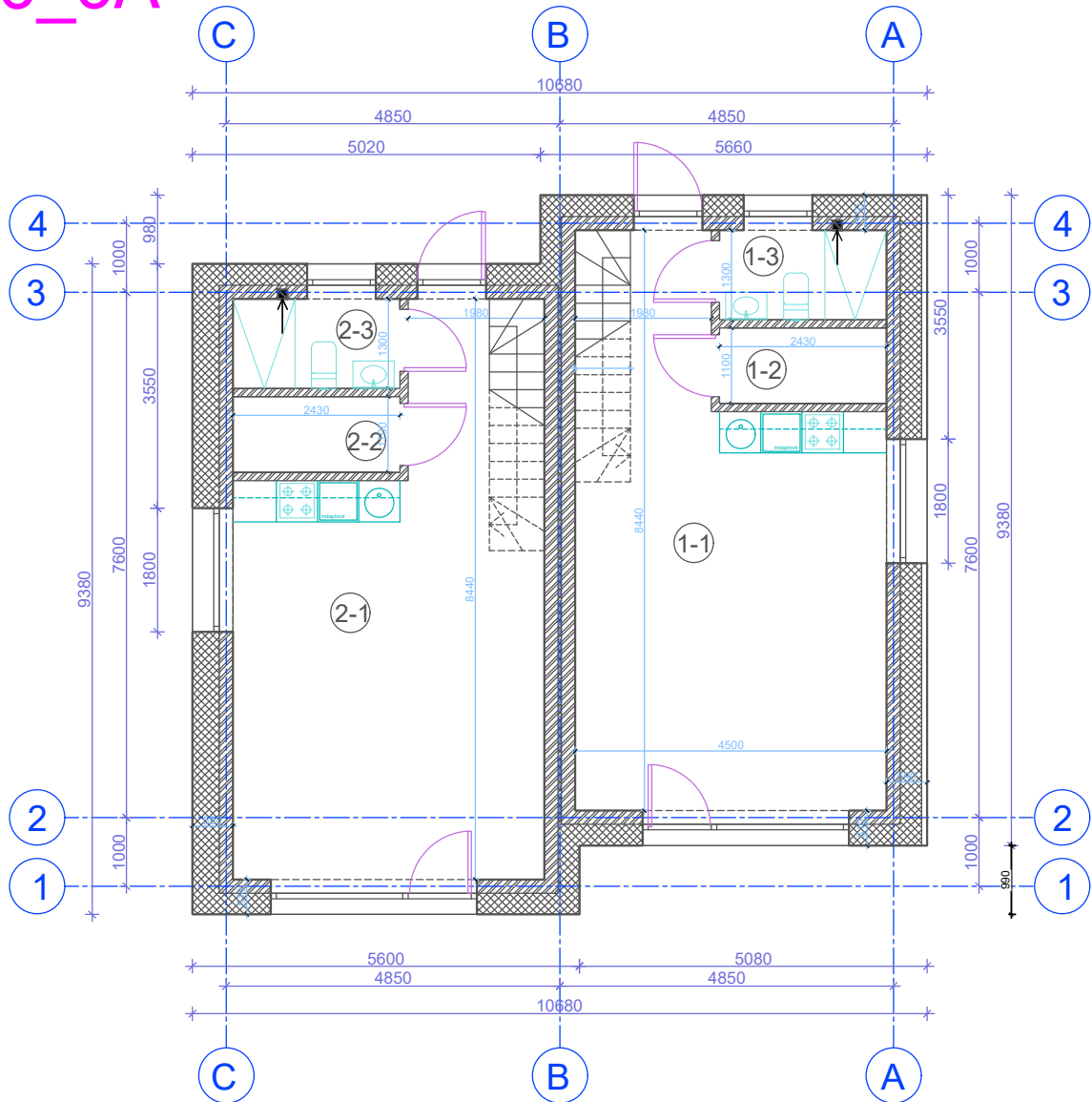

PASTABOS

1. Pastatas II ugniaatsparumo ląpsnio.
2. Pamatai g/b konstrukcijos, sienos - akvbetonio mūras, apšiltintos polistirolu, stogas medžio konstrukcijos, apšiltintas atvirų porų poliuretano putomis. Stogo danga - keraminės čerpės.
3. Fasadų apdaila - tamsiai pilkos spalvos keraminės čerpės, šviesios smėlio spalvos klinkerinės plytelės.
4. Patalpose įrengiamas priverstinis vėdinimas su rekuperacija.
5. Visose patalpose numatoma priešgaisrinė signalizacija.

L3 TIPO NAMO PATALPŲ EKSPLIKACIJA

PIRMAS AUKŠTAS

Eksp. nr.	Pavadinimas	Plotas
BUTAS NR. 1 70,24 m ²		
1-1	Gyvenamasis kambarys	30.58 m ²
1-2	Pagalbinė patalpa	2.41 m ²
1-3	San. mazgas	3.16 m ²
BUTAS NR. 2 69,55 m ²		
2-1	Gyvenamasis kambarys	30.32 m ²
2-2	Pagalbinė patalpa	2.55 m ²
2-3	San. mazgas	3.26 m ²

VISO PASTATO BENDRASIS PLOTAS: 139,79 m²

UŽSTATYTAS PLOTAS: 102 m²

ATESTATO Nr.	PROJEKTUOTOJAS Margarita Juškienė Individ. veiklos vykdymo pažyma Nr. 700207				OBJEKTAS Dviejų butų gyvenamasis namas Nr.24 Latgalos g.10 Tipas L3-3A		
	A184	PV	S.Juška	2023	BRĖŽIMYS 1-o aukšto planas, M1:100	LAIDA	
A854	Archit.	M.Juškienė	2023	D			
LT	STATYTOJAS UAB "Ritata", į.k.305697457				2021-05-TP-AS	LAPAS	LAPŲ
	1		1				

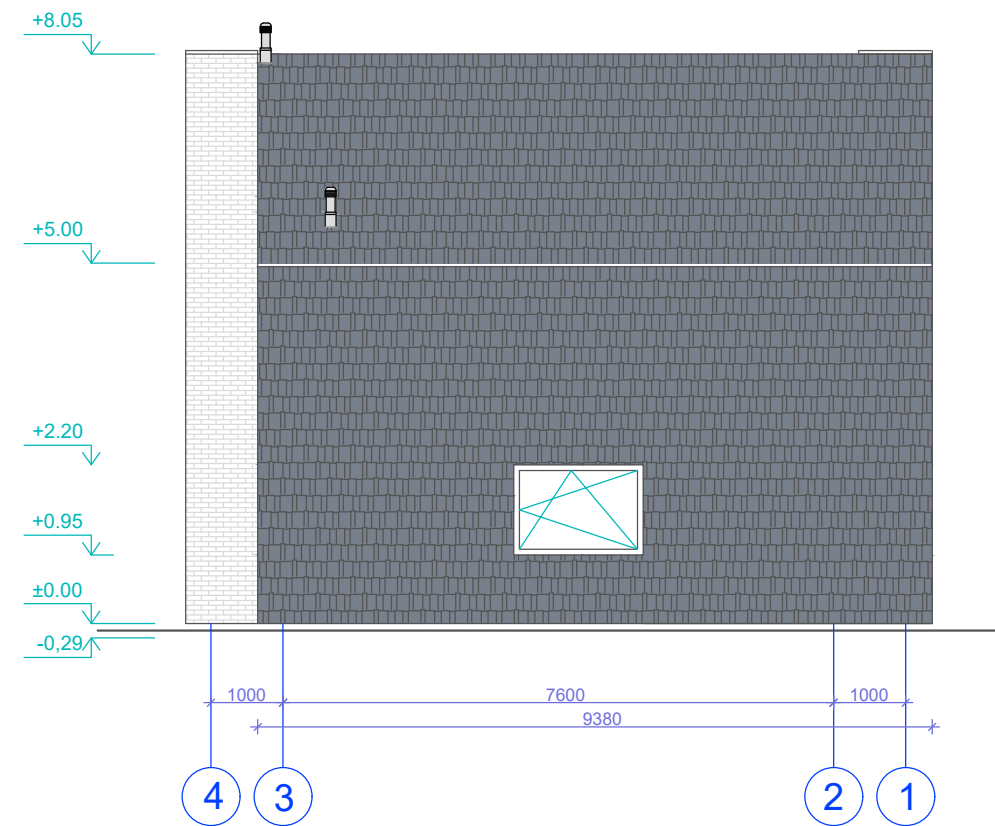
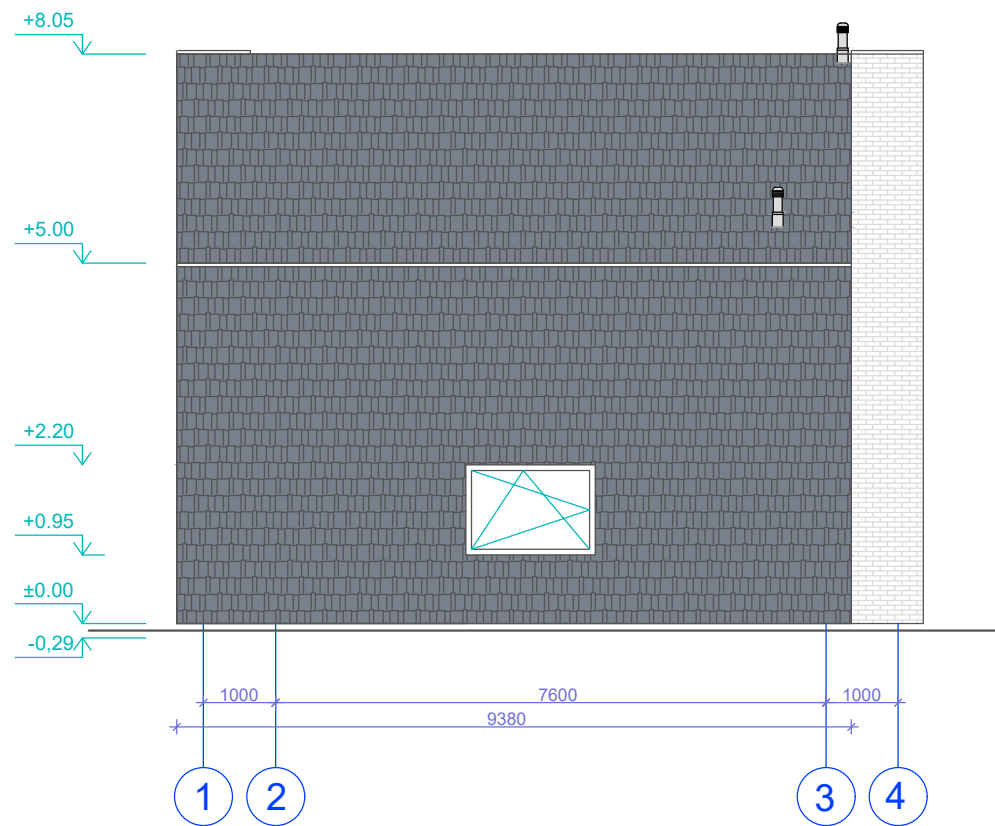

PASTABOS

1. Pastatas II ugniaatsparumo ląpsnio.
2. Pamatai g/b konstrukcijos, sienos - akvbetonio mūras, apšiltintas polistirolu, stogas medžio konstrukcijos, apšiltintas atvirų porų poliuretano putomis. Stogo danga - keraminės čerpės.
3. Fasadų apdaila - tamsiai pilkos spalvos keraminės čerpės, šviesios smėlio spalvos klinterinės plytelės.
4. Patalpose įrengiamas priverstinis vėdinimas su rekuperacija.
5. Visose patalpose numatoma priešgaisrinė signalizacija.

ŽYMĖJIMAI:



KLINKERIO PLYTELĖS, smėlio spalva RAL 1001





KERAMINĖS ČERPĖS, tamsiai pilka antracito spalva RAL 7016

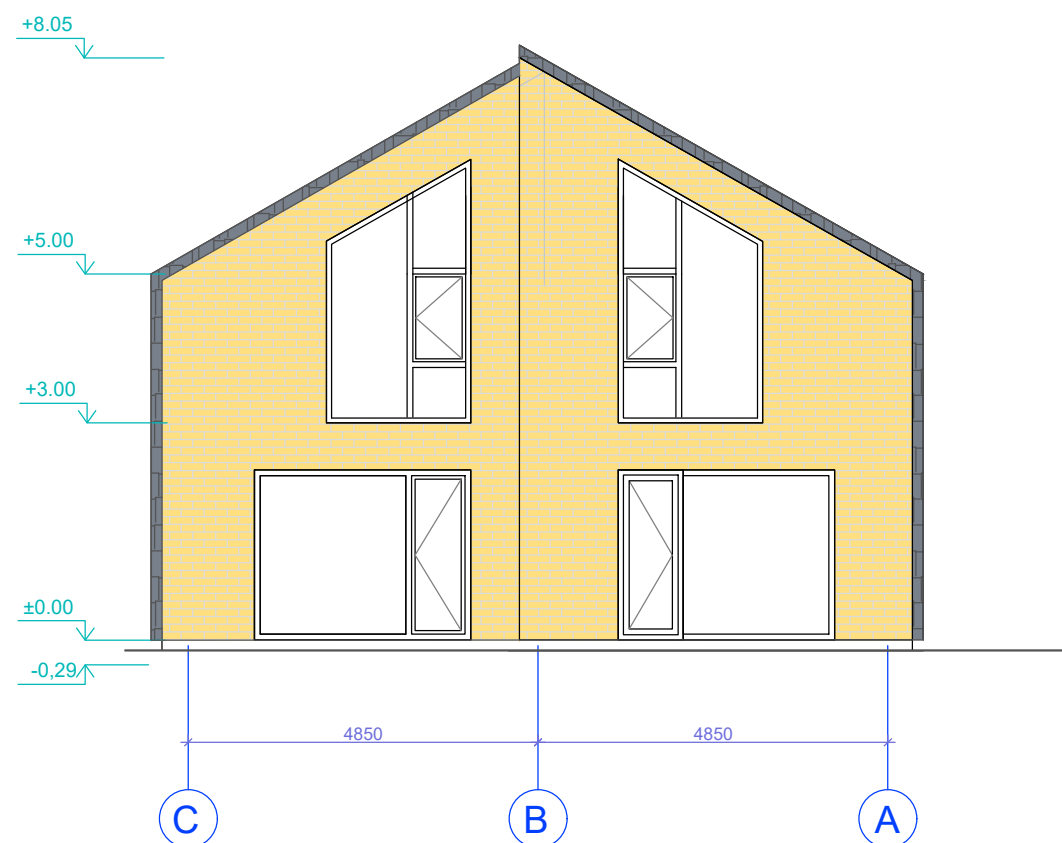
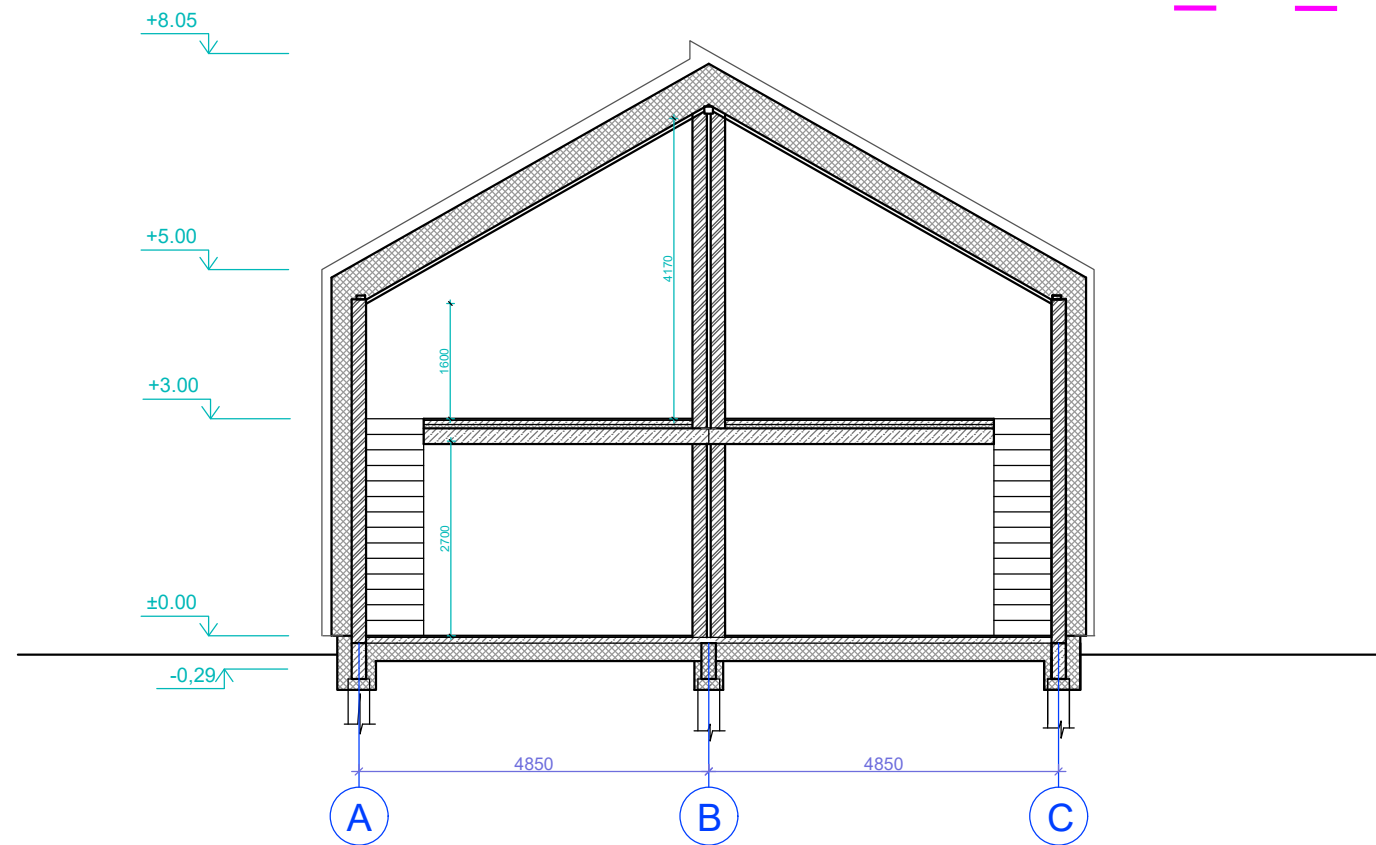
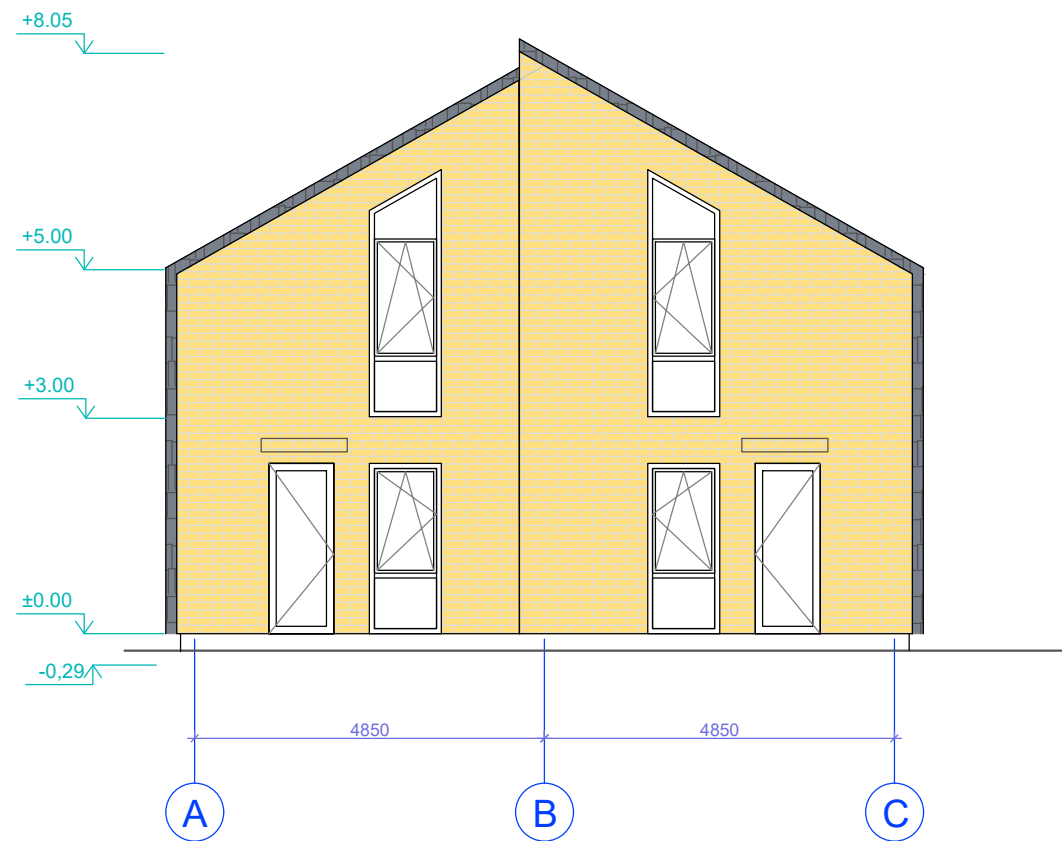

ATESTATO Nr.	PROJEKTUOTOJAS Margarita Juškienė Individ. veiklos vykdymo pažyma Nr. 700207				OBJEKTAS Dviejų butų gyvenamasis namas Nr.24 Latgalos g.10 Tipas L3-3A		
	A184	PV	S.Juška	2023	BRĖŽIMYS Fasadai 1-4, 4-1, pjūvis 1-1, M1:100	LAIDA	
A854	Archit.	M.Juškienė	2023	D			
LT	STATYTOJAS UAB "Ritata", į.k.305697457				2021-05-TP-AS	LAPAS	LAPŲ
	1	1					



SUTARTINIS ŽYMĖJIMAS

-  Akytbetonio blokeliai 200 mm
-  Termoizoliacija 250 mm
-  Pertvariniai mūro blokeliai 120 mm

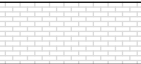
ŽYMĖJIMAI:

-  KLINKERIO PLYTELĖS, smėlio spalva RAL 1001
-  KERAMINĖS ČERPĖS, tamsiai pilka antracito spalva RAL 7016

PASTABOS

1. Pastatas II ugniaatsparumo laipsnio.
2. Pamatai g/b konstrukcijos, sienos - akytbetonio mūras, apšiltintas polistirolu, stogas medžio konstrukcijos, apšiltintas atvirų porų poliuretano putomis. Stogo danga - keraminės čerpės.
3. Fasadų apdaila - tamsiai pilkos spalvos keraminės čerpės, šviesios smėlio spalvos klinterinės plytelės.
4. Patalpose įrengiamas priverstinis vėdinimas su rekuperacija.
5. Visose patalpose numatoma priešgaisrinė signalizacija.

ATESTATO Nr.	PROJEKTUOTOJAS Margarita Juškienė Individ. veiklos vykdymo pažyma Nr. 700207				OBJEKTAS Dviejų butų gyvenamasis namas Nr.24 Latgalos g.10 Tipas L3-3A	
	A184	PV	S.Juška	2023	BRĖŽIMYS Fasadai 1-4, 4-1, pjūvis 1-1, M1:100	LAI DA D
A854	Archit.	M.Juškienė	2023			LAPAS 1
LT	STATYTOJAS UAB "Ritata", į.k.305697457				2021-05-TP-AS	

13_L5-1-1

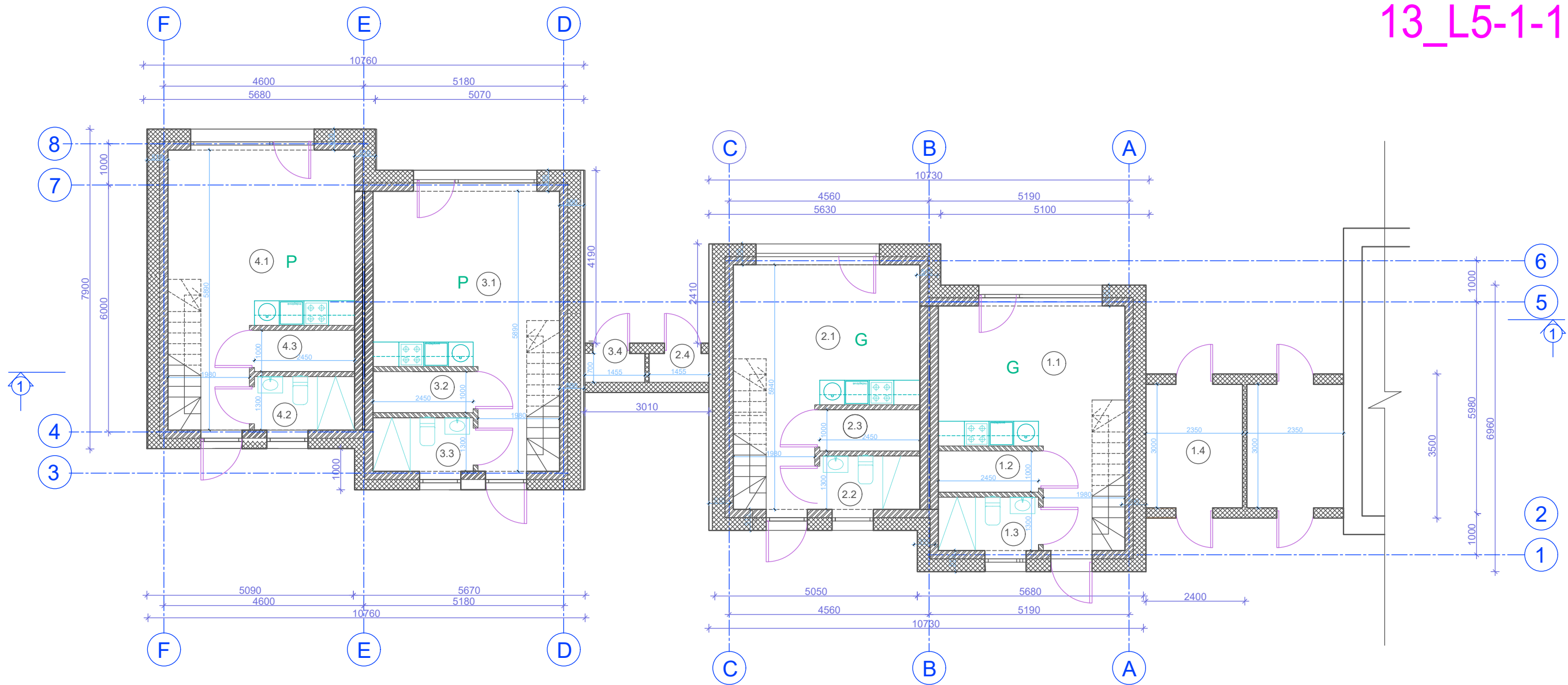

PIRMAS AUKŠTAS

Eksp. nr.	Pavadinimas	Plotas
-----------	-------------	--------

Butas Nr. 1

1.1	Virtuvė/ valgomasis	23.68 m ²
1.2	Pagalbinė patalpa	2.59 m ²
1.3	San. mazgas	3.17 m ²
1.4	Pagalbinė patalpa	7.05 m ²

Butas Nr. 2

2.1	Virtuvė/ valgomasis	23.75 m ²
2.2	San. mazgas	3.15 m ²
2.3	Pagalbinė patalpa	2.59 m ²
2.4	Pagalbinė patalpa	1.01 m ²

Poilsio patalpa Nr. 1

3.1	Virtuvė/ valgomasis	22.97 m ²
3.2	Pagalbinė patalpa	2.51 m ²
3.3	San. mazgas	3.17 m ²
3.4	Pagalbinė patalpa	1.01 m ²

Poilsio patalpa Nr. 2

4.1	Virtuvė/ valgomasis	22.66 m ²
4.2	San. mazgas	3.17 m ²
4.3	Pagalbinė patalpa	2.68 m ²

VISO PASTATO BENDRASIS PLOTAS: 233,61 m²

UŽSTATYTAS PLOTAS: 175 m²

ATESTATO Nr.	PROJEKTUOTOJAS Margarita Juškienė Individ. veiklos vykdymo pažyma Nr. 700207				OBJEKTAS Dviejų butų gyvenamasis namas su poilsio patalpomis Nr.7 Latgalos g. 13 Tipas L5-1-1		
	A184	PV	S.Juška	2023	BRĖŽIMYS 1-o aukšto planas, M1:100	LAIDA	
A854	Archit.	M.Juškienė	2023	D			
LT	STATYTOJAS UAB "Ritata", j.k.305697457				2021-05-TP-AS	LAPAS	LAPŲ
	1	1					

13_L5-1-1

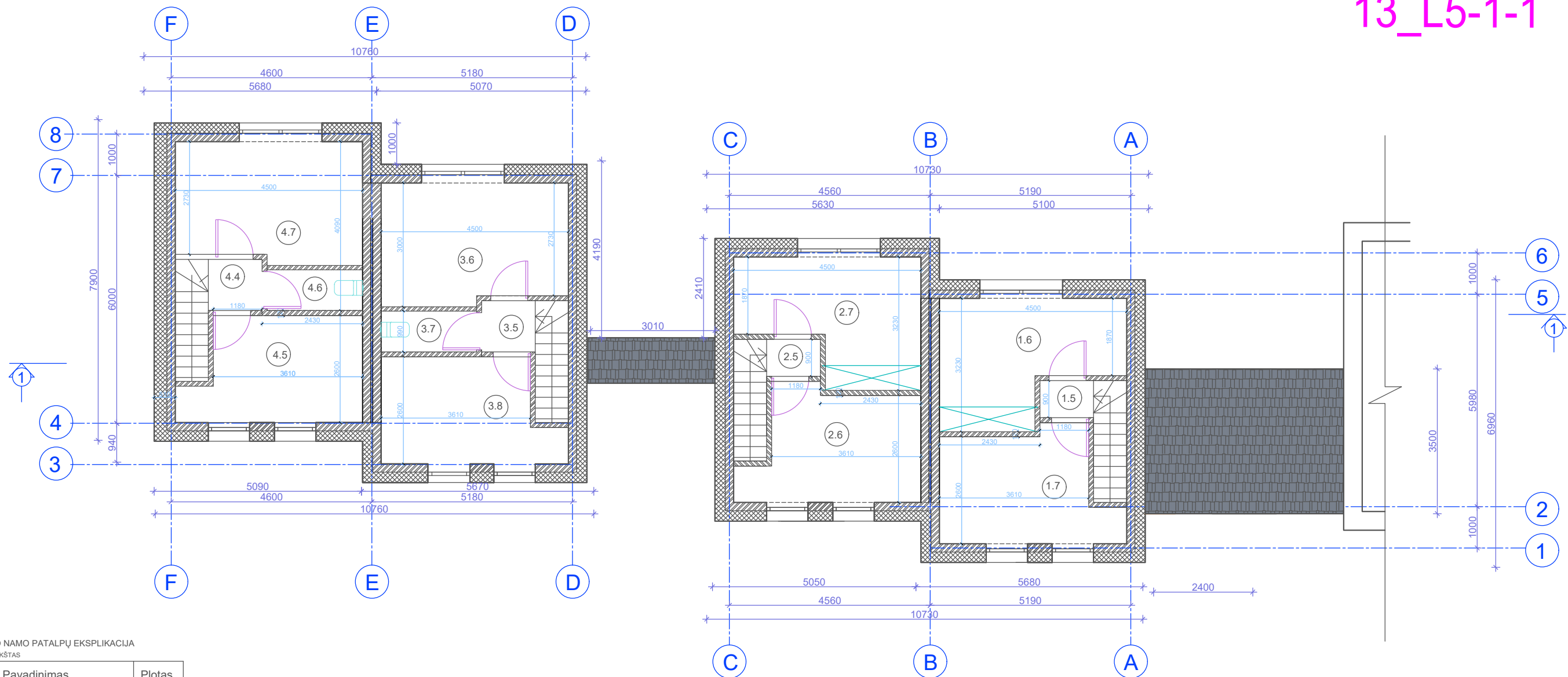

L5-1 TIPO NAMO PATALPŲ EKSPLIKACIJA
ANTRAS AUKŠTAS

Eksp. nr.	Pavadinimas	Plotas
Butas Nr. 1		
1.5	Koridorius	1.09 m ²
1.6	Miegamasis	16.48 m ²
1.7	Miegamasis	10.16 m ²
Butas Nr. 2		
2.5	Koridorius	1.10 m ²
2.6	Miegamasis	10.21 m ²
2.7	Miegamasis	16.52 m ²
Poilsio patalpa Nr. 1		
3.5	Koridorius	1.68 m ²
3.6	Miegamasis	11.96 m ²
3.7	San. mazgas	2.27 m ²
3.8	Miegamasis	9.71 m ²
Poilsio patalpa Nr. 2		
4.4	Koridorius	1.62 m ²
4.5	Miegamasis	9.85 m ²
4.6	San. mazgas	2.24 m ²
4.7	Miegamasis	13.56 m ²

VISO PASTATO BENDRASIS PLOTAS: 233,61 m²

UŽSTATYTAS PLOTAS: 175 m²

ATESTATO Nr.	PROJEKTUOTOJAS Margarita Juškienė Individ. veiklos vykdymo pažyma Nr. 700207				OBJEKTAS Dviejų butų gyvenamasis namas su poilsio patalpomis Nr.7 Latgalos g. 13 Tipas L5-1-1		
	A184	PV	S.Juška	2023	BRĖŽIMYS 2-o aukšto planas, M1:100	LAIDA	
A854	Archit.	M.Juškienė	2023	D			
LT	STATYTOJAS UAB "Ritata", j.k.305697457				2021-05-TP-AS	LAPAS	LAPŲ
	1	1					

13_L5-1-1



ŽYMĖJIMAI:



KLINKERIO PLYTELĖS, smėlio spalva RAL 1001



KERAMINĖS ČERPĖS, tamsiai pilka antracito spalva RAL 7016

PASTABOS

1. Pastatas II ugniaatsparumo laipsnio.
2. Pamatai g/b konstrukcijos, sienos - aktybetonio mūras, apšiltintas polistirolu, stogas medžio konstrukcijos, apšiltintas atvirų porų poliuretano putomis. Stogo danga - keraminės čerpės.
3. Fasadų apdaila - tamsiai pilkos spalvos keraminės čerpės, šviesios smėlio spalvos klinkerinės plytelės.
4. Patalpose įrengiamas priverstinis vėdinimas su rekuperacija.
5. Visose patalpose numatoma priešgaisrinė signalizacija.

ATESTATO Nr.	PROJEKTUOTOJAS Margarita Juškienė Individ. veiklos vykdymo pažyma Nr. 700207				OBJEKTAS Dviejų butų gyvenamasis namas su poilsio patalpomis Nr.7 Latgalos g. 13 Tipas L5-1-1		
	A184	PV	S.Juška	2023	BREŽIMYS Fasadas F-A, M1:100	LAI DA	
A854	Archit.	M.Juškienė	2023	D			
LT	STATYTOJAS UAB "Ritata", j.k.305697457				2021-05-TP-AS	LAPAS	LAPŲ
	1	1					

13_L5-1-1



ŽYMĖJIMAI:



KLINKERIO PLYTELĖS, smėlio spalva RAL 1001



KERAMINĖS ČERPĖS, tamsiai pilka antracito spalva RAL 7016

PASTABOS

1. Pastatas II ugniaatsparumo laipsnio.
2. Pamatai g/b konstrukcijos, sienos - aktybetonio mūras, apšiltintas polistirolu, stogas medžio konstrukcijos, apšiltintas atvirų porų poliuretano putomis. Stogo danga - keraminės čerpės.
3. Fasadų apdaila - tamsiai pilkos spalvos keraminės čerpės, šviesios smėlio spalvos klinkerinės plytelės.
4. Patalpose įrengiamas priverstinis vėdinimas su rekuperacija.
5. Visose patalpose numatoma priešgaisrinė signalizacija.

ATESTATO Nr.	PROJEKTUOTOJAS Margarita Juškienė Individ. veiklos vykdymo pažyma Nr. 700207				OBJEKTAS Dviejų butų gyvenamasis namas su poilsio patalpomis Nr.7 Latgalos g. 13 Tipas L5-1-1			
	A184	PV	S.Juška	2023	BREŽIMYS Fasadas A-F, M1:100	LAI DA D		
A854	Archit.	M.Juškienė	2023			LAPAS	LAPŲ	
LT	STATYTOJAS UAB "Ritata", j.k.305697457				2021-05-TP-AS		1	1

13_L5-1-1

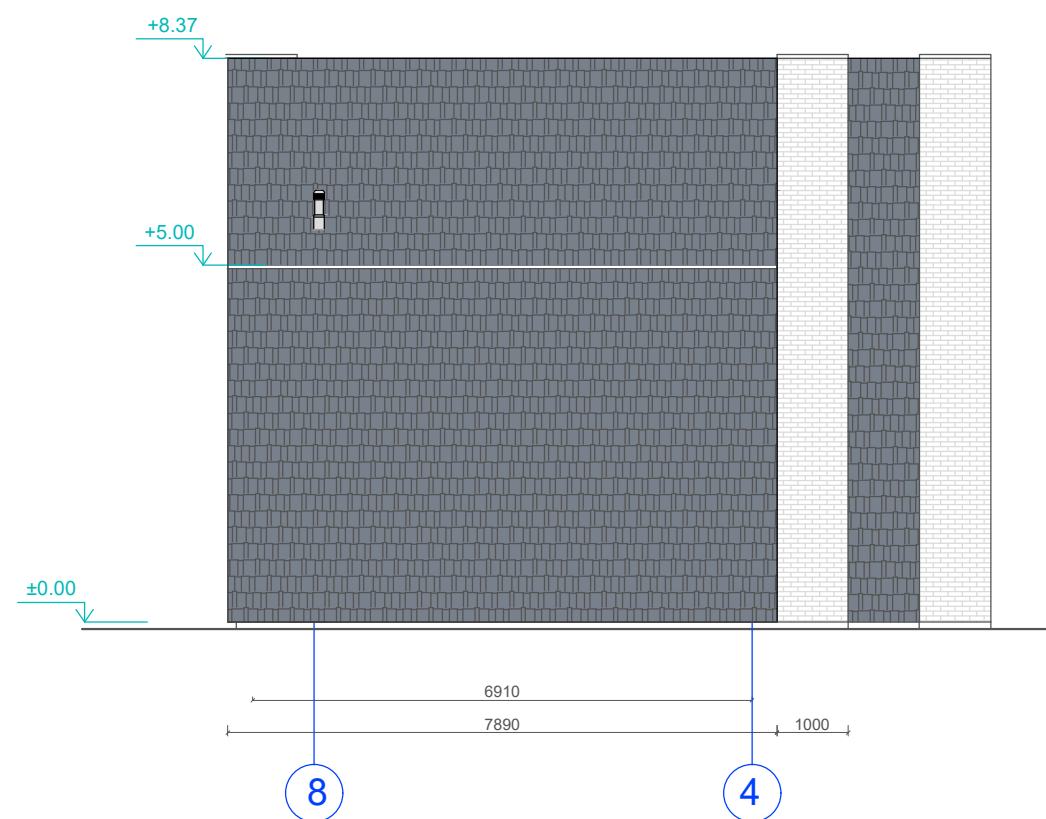
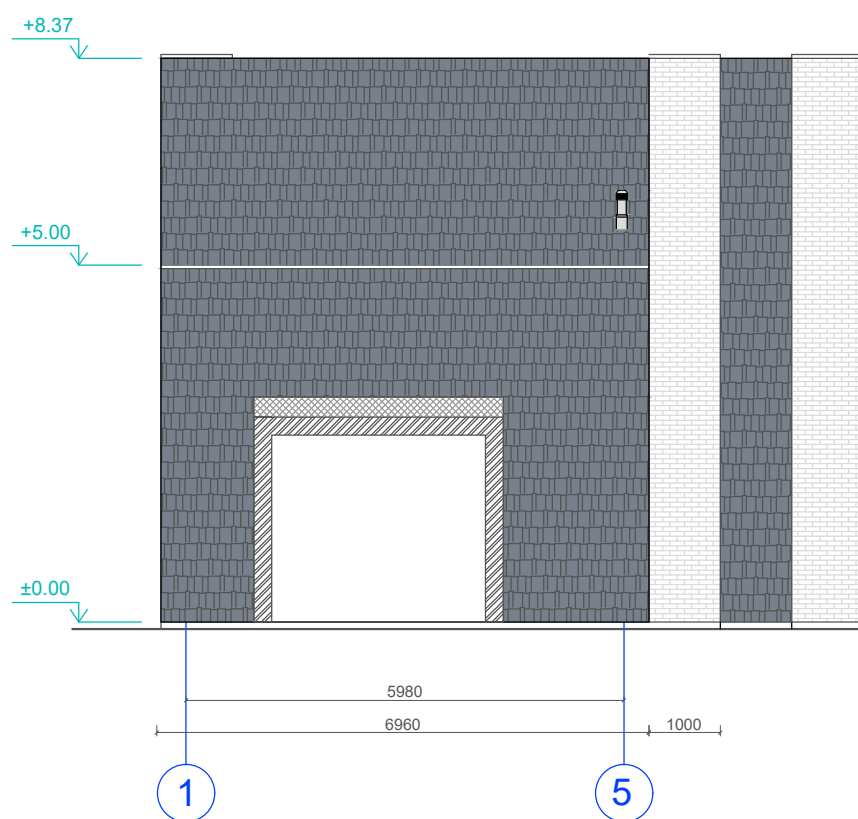

ŽYMĖJIMAI:



KLINKERIO PLYTELĖS, smėlio spalva RAL 1001



KERAMINĖS ČERPĖS, tamsiai pilka antracito spalva RAL 7016

PASTABOS

1. Pastatas II ugniaatsparumo laipsnio.
2. Pamatai g/b konstrukcijos, sienos - aktybetonio mūras, apšiltintas polistirolu, stogas medžio konstrukcijos, apšiltintas atvirų porų poliuretano putomis. Stogo danga - keraminės čerpės.
3. Fasadų apdaila - tamsiai pilkos spalvos keraminės čerpės, šviesios smėlio spalvos klinkerinės plytelės.
4. Patalpose įrengiamas priverstinis vėdinimas su rekuperacija.
5. Visose patalpose numatoma priešgaisrinė signalizacija.

ATESTATO Nr.	PROJEKTUOTOJAS Margarita Juškienė Individ. veiklos vykdymo pažyma Nr. 700207				OBJEKTAS Dviejų butų gyvenamasis namas su poilsio patalpomis Nr.7 Latgalos g. 13 Tipas L5-1-1		
	A184	PV	S.Juška	2023	BREŽIMYS Fasadai 1-8 ir 8-1, M1:100	LAI DA	
A854	Archit.	M.Juškienė	2023	D			
LT	STATYTOJAS UAB "Ritata", j.k.305697457				2021-05-TP-AS	LAPAS	LAPŲ
	1	1					

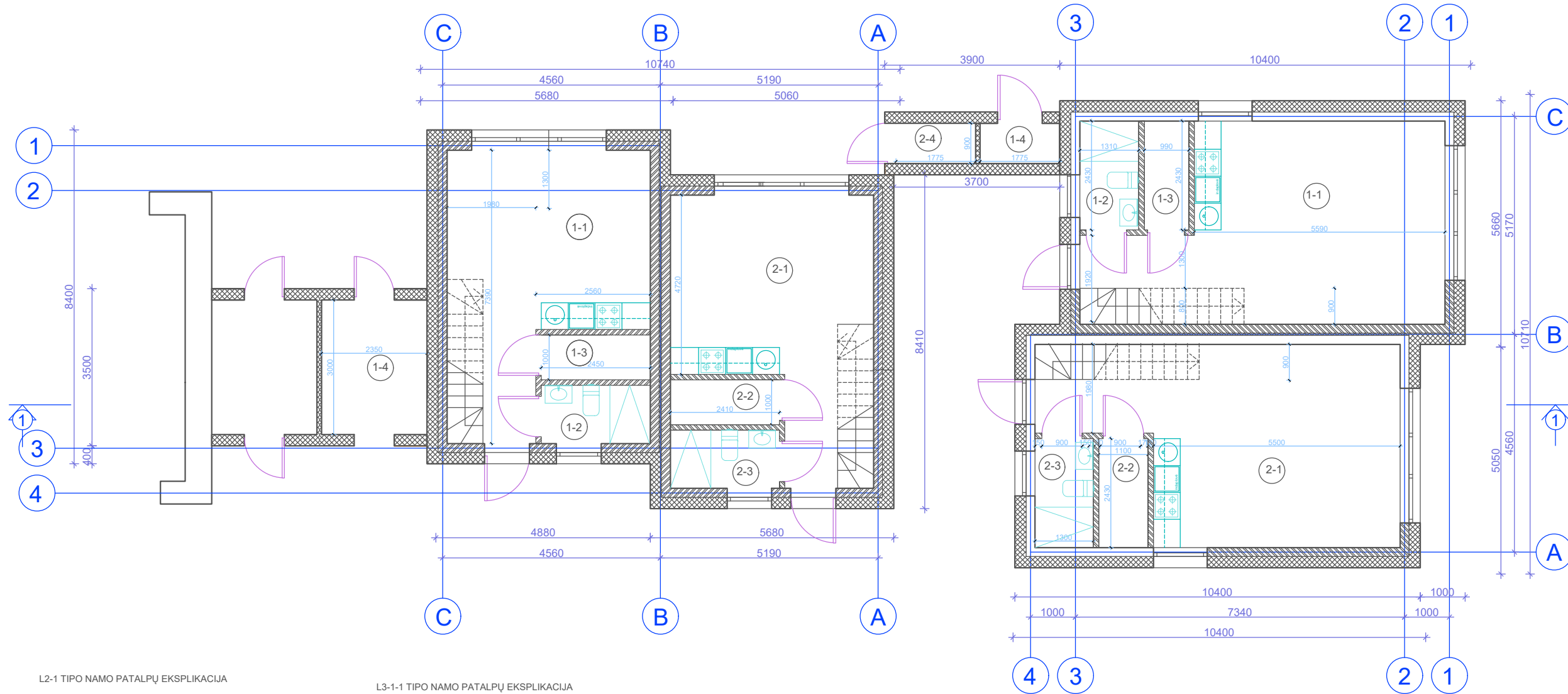

L2-1 TIPO NAMO PATALPŲ EKSPLIKACIJA

PIRMAS AUKŠTAS

Eksp. nr.	Pavadinimas	Plotas
1-1	Gyvenamasis kambarys	25.25 m ²
1-2	San. mazgas	3.17 m ²
1-3	Pagalbinė patalpa	2.59 m ²
1-4	Pagalbinė patalpa	7.05 m ²
2-1	Gyvenamasis kambarys	25.15 m ²
2-2	Pagalbinė patalpa	2.55 m ²
2-3	San. mazgas	3.06 m ²
2-4	Pagalbinė patalpa	1.62 m ²

VISO PASTATO BENDRASIS PLOTAS: 129.56 m²

UŽSTATYTAS PLOTAS: 91 m²

L3-1-1 TIPO NAMO PATALPŲ EKSPLIKACIJA

PIRMAS AUKŠTAS

Eksp. nr.	Pavadinimas	Plotas
2-1	Gyvenamasis kambarys	34.87 m ²
2-2	Pagalbinė patalpa	2.65 m ²
2-3	San. mazgas	3.11 m ²
1-1	Gyvenamasis kambarys	34.72 m ²
1-2	Pagalbinė patalpa	2.70 m ²
1-3	San. mazgas	3.16 m ²
1-4	Pagalbinė patalpa	1.62 m ²

VISO PASTATO BENDRASIS PLOTAS: 159.95 m²

UŽSTATYTAS PLOTAS: 112 m²

ATESTATO Nr.	PROJEKTUOTOJAS Margarita Juškienė Individ. veiklos vykdymo pažyma Nr. 700207				OBJEKTAS Dviejų butų gyvenamieji namai Nr.8, Nr.9 Latgalos g.13 Tipas L2-1 ir L3-1-1		
	A184	PV	S.Juška	2023	BRĖŽIMYS 1-o aukšto planas, M1:100	LAIDA	
A854	Archit.	M.Juškienė	2023	D			
LT	STATYTOJAS UAB "Ritata", j.k.305697457				2021-05-TP-AS	LAPAS	LAPŲ
						1	1

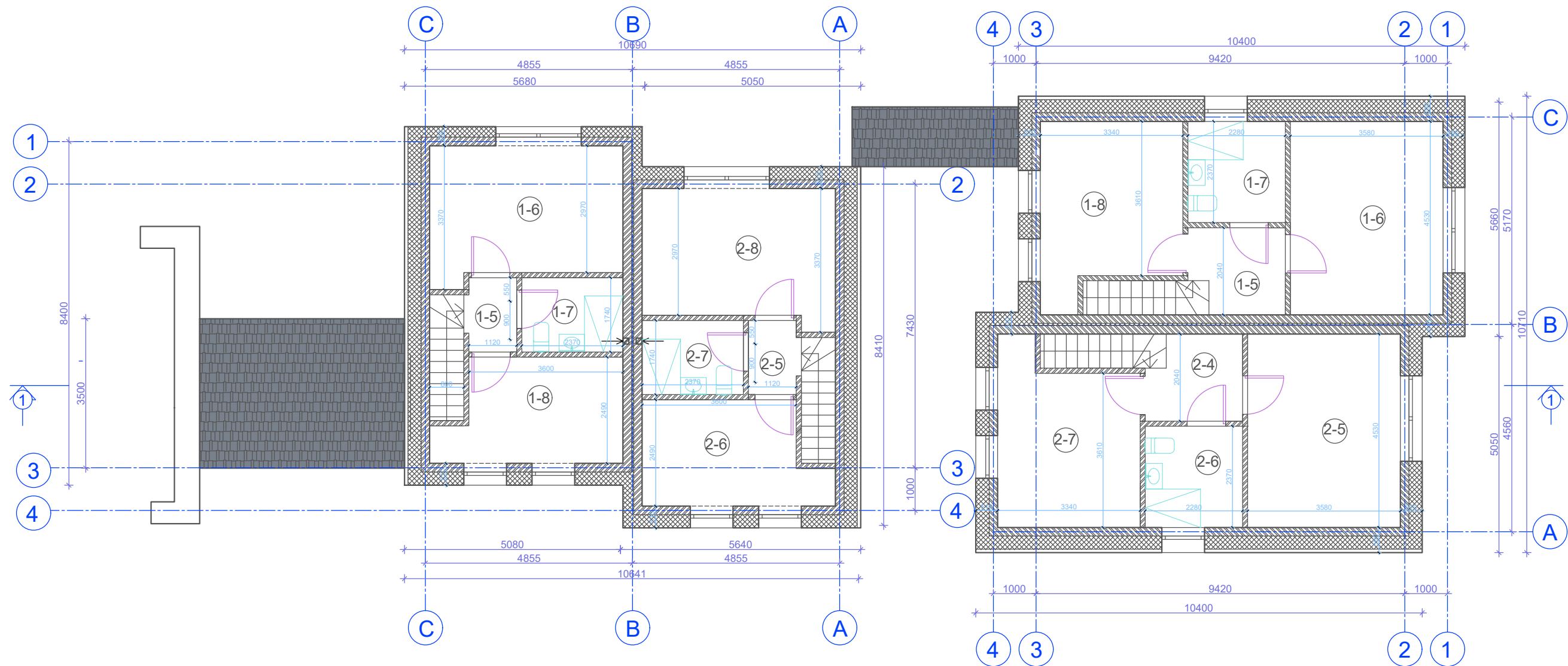

L2-1 TIPO NAMO PATALPŲ EKSPLIKACIJA

ANTRAS AUKŠTAS

Ekspl. nr.	Pavadinimas	Plotas
1-5	Koridorius	1.91 m ²
1-6	Miegamasis	9.77 m ²
1-7	San. mazgas	4.06 m ²
1-8	Miegamasis	13.58 m ²
2-5	Koridorius	1.93 m ²
2-6	Miegamasis	9.89 m ²
2-7	San. mazgas	4.17 m ²
2-8	Miegamasis	13.45 m ²

VISO PASTATO BENDRASIS PLOTAS: 129.56 m²
UŽSTATYTAS PLOTAS: 91 m²

L3-1-1 TIPO NAMO PATALPŲ EKSPLIKACIJA

ANTRAS AUKŠTAS

Ekspl. nr.	Pavadinimas	Plotas
2-4	Koridorius	4.13 m ²
2-5	Miegamasis	16.49 m ²
2-6	San. mazgas	5.10 m ²
2-7	Miegamasis	12.84 m ²
1-5	Koridorius	4.13 m ²
1-6	Miegamasis	16.49 m ²
1-7	San. mazgas	5.10 m ²
1-8	Miegamasis	12.84 m ²

VISO PASTATO BENDRASIS PLOTAS: 159.95 m²
UŽSTATYTAS PLOTAS: 112 m²

ATESTATO Nr.	PROJEKTUOTOJAS Margarita Juškienė Individ. veiklos vykdymo pažyma Nr. 700207				OBJEKTAS Dviejų butų gyvenamieji namai Nr.8, Nr.9 Latgalos g.13 Tipas L2-1 ir L3-1-1	
	A184	PV	S.Juška	2023	BRĖŽIMYS 2-o aukšto planas, M1:100	LAIDA D
A854	Archit.	M.Juškienė	2023	STATYTOJAS UAB "Ritata", j.k.305697457		2021-05-TP-AS
LT						LAPŲ 1

13_L2-1_L3-1-1

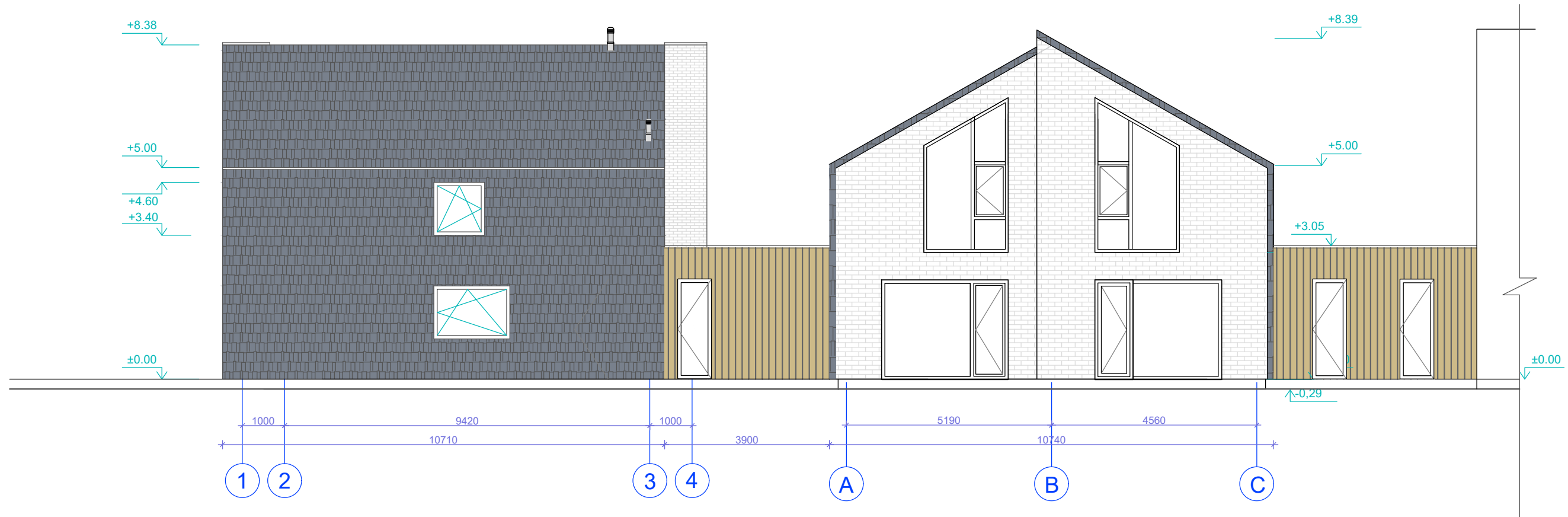

ŽYMĖJIMAI:



KLINKERIO PLYTELĖS, smėlio spalva RAL 1001



KERAMINĖS ČERPĖS, tamsiai pilka antracito spalva RAL 7016

PASTABOS

1. Pastatas II ugniaatsparumo laipsnio.
2. Pamatai g/b konstrukcijos, sienos - aktybetonio mūras, apšiltintas polistirolu, stogas medžio konstrukcijos, apšiltintas atvirų porų poliuretano putomis. Stogo danga - keraminės čerpės.
3. Fasadų apdaila - tamsiai pilkos spalvos keraminės čerpės, šviesios smėlio spalvos klinkerinės plytelės.
4. Patalpose įrengiamas priverstinis vėdinimas su rekuperacija.
5. Visose patalpose numatoma priešgaisrinė signalizacija.

ATESTATO Nr.	PROJEKTUOTOJAS Margarita Juškienė Individ. veiklos vykdymo pažyma Nr. 700207				OBJEKTAS Dviejų butų gyvenamieji namai Nr.8, Nr.9 Latgalos g.13 Tipas L2-1 ir L3-1-1		
	A184	PV	S.Juška	2023	BREŽIMYS Fasadas 1-4 ir C-A, M1:100	LAIDA	
A854	Archit.	M.Juškienė	2023	D			
LT	STATYTOJAS UAB "Ritata", j.k.305697457				2021-05-TP-AS	LAPAS	LAPŲ
	1	1					

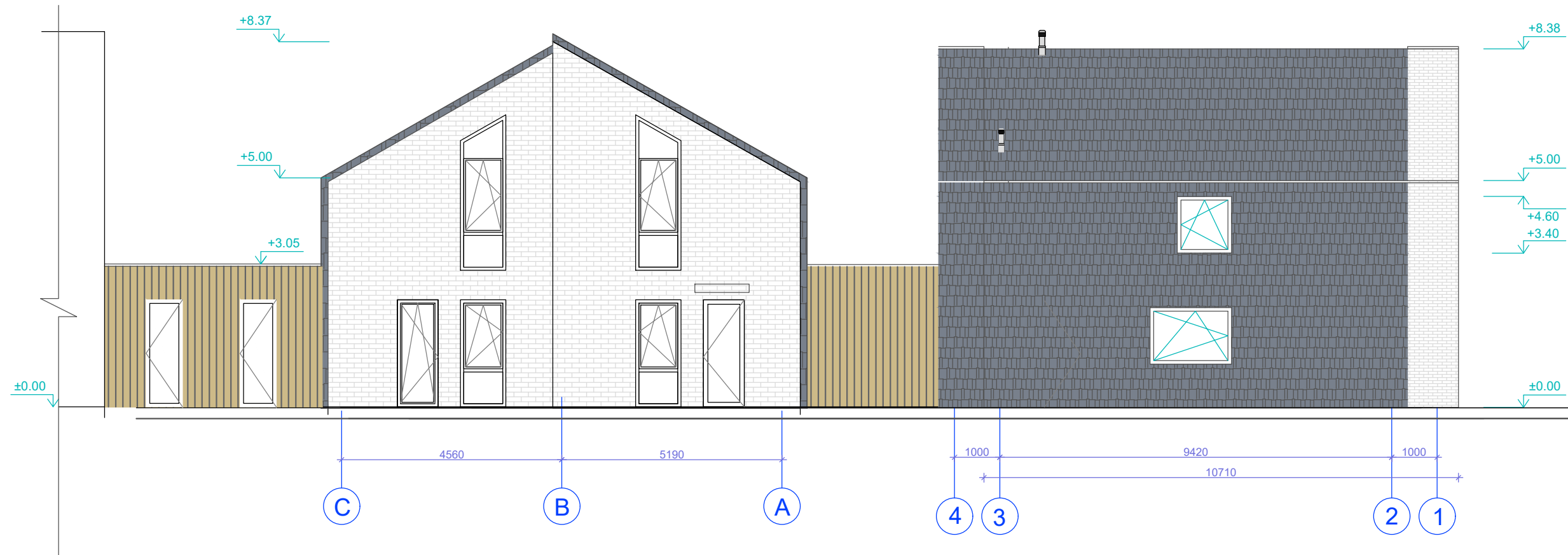

ŽYMĖJIMAI:



KLINKERIO PLYTELĖS, smėlio spalva RAL 1001



KERAMINĖS ČERPĖS, tamsiai pilka antracito spalva RAL 7016

PASTABOS

1. Pastatas II ugniaatsparumo ląpsnio.
2. Pamatai g/b konstrukcijos, sienos - akvbetonio mūras, apšiltintos polistirolu, stogas medžio konstrukcijos, apšiltintas atvirų porų poliuretano putomis. Stogo danga - keraminės čerpės.
3. Fasadų apdaila - tamsiai pilkos spalvos keraminės čerpės, šviesios smėlio spalvos klinkerinės plytelės.
4. Patalpose įrengiamas priverstinis vėdinimas su rekuperacija.
5. Visose patalpose numatoma priešgaisrinė signalizacija.

ATESTATO Nr.	PROJEKTUOTOJAS Margarita Juškienė Individ. veiklos vykdymo pažyma Nr. 700207				OBJEKTAS Dviejų butų gyvenamieji namai Nr.8, Nr.9 Latgalos g.13 Tipas L2-1 ir L3-1-1		
	A184	PV	S.Juška	2023	BRĖŽIMYS 1-o aukšto planas, M1:100	LAIDA	
A854	Archit.	M.Juškienė	2023	D			
LT	STATYTOJAS UAB "Ritata", j.k.305697457				2021-05-TP-AS	LAPAS	LAPŲ
	1	1					

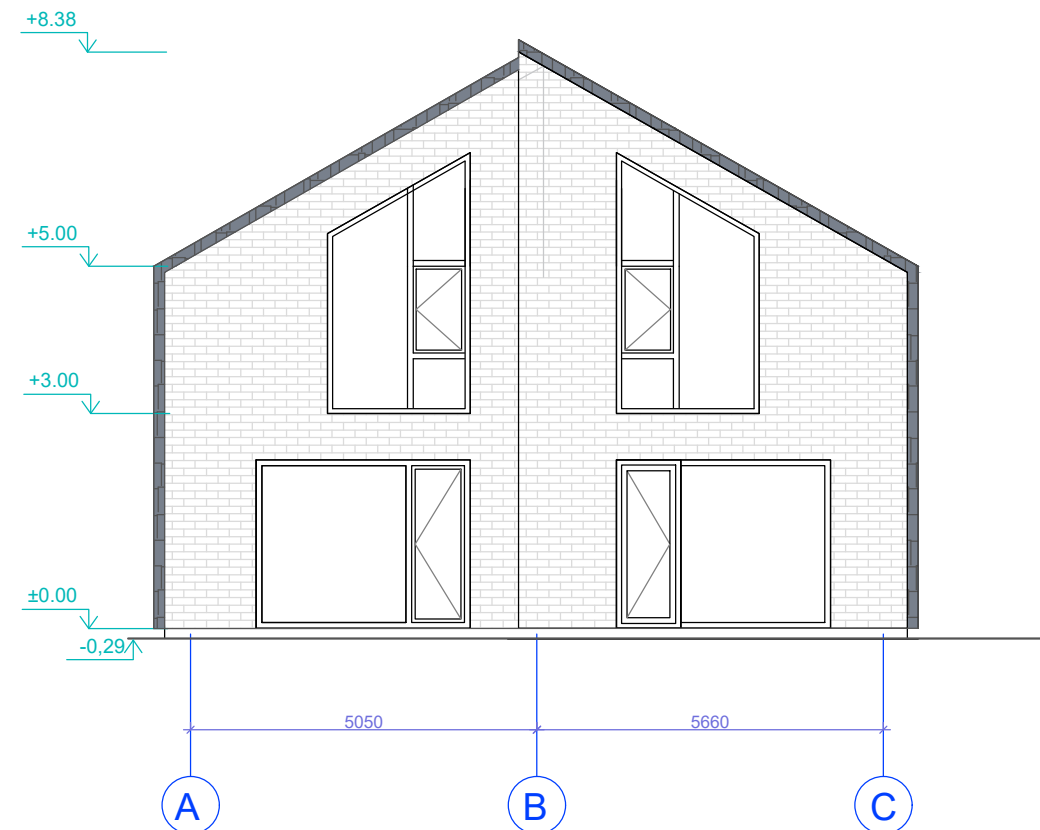
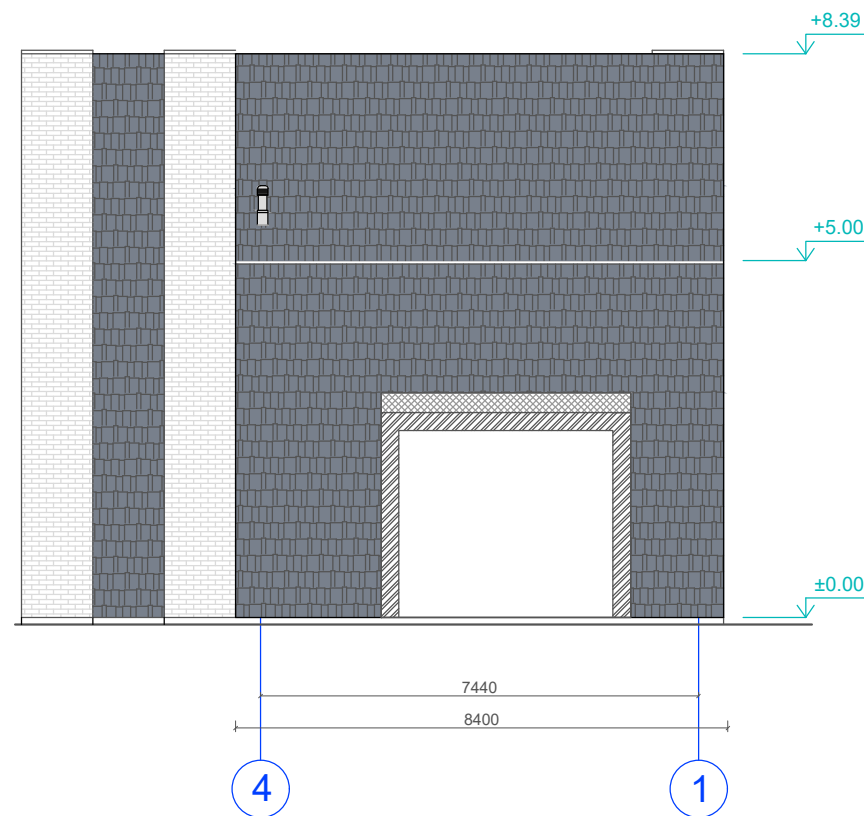

ŽYMĖJIMAI:



KLINKERIO PLYTELĖS, smėlio spalva RAL 1001



KERAMINĖS ČERPĖS, tamsiai pilka antracito spalva RAL 7016

PASTABOS

1. Pastatas II ugniaatsparumo laipsnio.
2. Pamatai g/b konstrukcijos, sienos - aktybetonio mūras, apšiltintas polistirolu, stogas medžio konstrukcijos, apšiltintas atvirų porų poliuretano putomis. Stogo danga - keraminės čerpės.
3. Fasadų apdaila - tamsiai pilkos spalvos keraminės čerpės, šviesios smėlio spalvos klinkerinės plytelės.
4. Patalpose įrengiamas priverstinis vėdinimas su rekuperacija.
5. Visose patalpose numatoma priešgaisrinė signalizacija.

ATESTATO Nr.	PROJEKTUOTOJAS Margarita Juškienė Individ. veiklos vykdymo pažyma Nr. 700207				OBJEKTAS Dviejų butų gyvenamieji namai Nr.8, Nr.9 Latgalos g.13 Tipas L2-1 ir L3-1-1		
	A184	PV	S.Juška	2023	BREŽIMYS Fasadas 4-1 ir A-C, M1:100	LAIDA D	
A854	Archit.	M.Juškienė	2023	LAPAS		LAPŲ	
LT	STATYTOJAS UAB "Ritata", j.k.305697457				2021-05-TP-AS	1	1

13_L2-1_L3-1-1

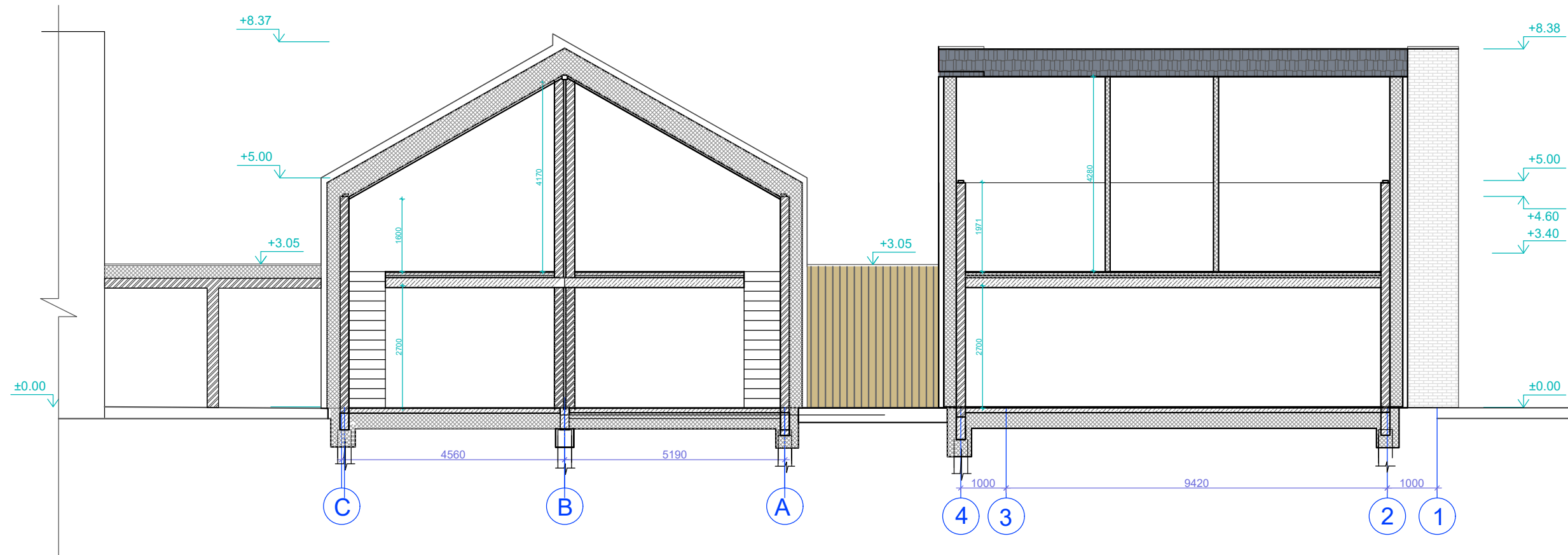

ŽYMĖJIMAI:



KLINKERIO PLYTELĖS, smėlio spalva RAL 1001



KERAMINĖS ČERPĖS, tamsiai pilka antracito spalva RAL 7016

PASTABOS

- Pastatas II ugniaatsparumo laipsnio.
- Pamatai g/b konstrukcijos, sienos - aktybetonio mūras, apšiltintas polistirolu, stogas medžio konstrukcijos, apšiltintas atvirų porų poliuretano putomis. Stogo danga - keraminės čerpės.
- Fasadų apdaila - tamsiai pilkos spalvos keraminės čerpės, šviesios smėlio spalvos klinkerinės plytelės.
- Patalpose įrengiamas priverstinis vėdinimas su rekuperacija.
- Visose patalpose numatoma priešgaisrinė signalizacija.

ATESTATO Nr.	PROJEKTUOTOJAS Margarita Juškienė Individ. veiklos vykdymo pažyma Nr. 700207				OBJEKTAS Dviejų butų gyvenamieji namai Nr.8, Nr.9 Latgalos g.13 Tipas L2-1 ir L3-1-1		
	A184	PV	S.Juška	2023	BREŽIMYS Pjūvis 1-1, M1:100	LAIDA D	
A854	Archit.	M.Juškienė	2023	STATYTOJAS UAB "Ritata", j.k.305697457		LAPAS 1	LAPŲ 1
LT	2021-05-TP-AS						

L4_1A

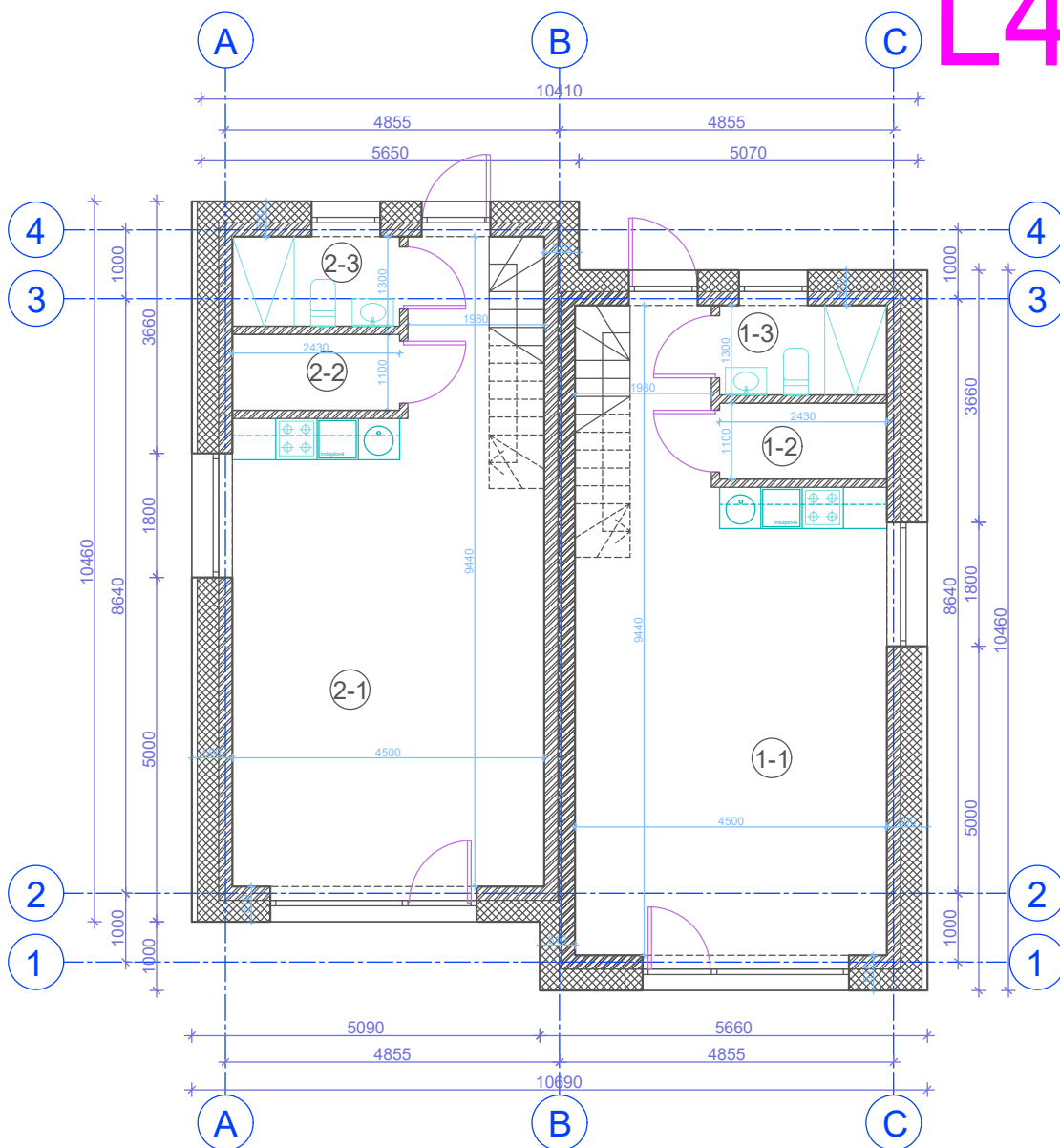

L4 TIPO NAMO PATALPŲ EKSPLIKACIJA
PIRMAS AUKŠTAS

Eksp. nr.	Pavadinimas	Plotas
-----------	-------------	--------

BUTAS NR. 2 79.30 m²

2-1	Gyvenamasis kambarys	35.08 m ²
2-2	San. mazgas	2.50 m ²
2-3	Pagalbinė patalpa	3.16 m ²

BUTAS NR. 1 79.30 m²

1-1	Gyvenamasis kambarys	35.08 m ²
1-2	San. mazgas	2.50 m ²
1-3	Pagalbinė patalpa	3.16 m ²

PASTABOS

- Pastatas II ugniaatsparumo ląpsnio.
- Pamatai g/b konstrukcijos, sienos - akytbetonio mūras, apšiltintas polistirolu, stogas medžio konstrukcijos, apšiltintas atvirų porų poliuretano putomis. Stogo danga - keraminės čerpės.
- Fasadų apdaila - tamsiai pilkos spalvos keraminės čerpės, šviesios smėlio spalvos klinkerinės plytelės.
- Patalpose įrengiamas priverstinis vėdinimas su rekuperacija.
- Visose patalpose numatoma priešgaisrinė signalizacija.

VISO PASTATO BENDRASIS PLOTAS: 158.60 m²
UŽSTATYTAS PLOTAS: 112.2 m²

ATESTATO Nr.	PROJEKTUOTOJAS				OBJEKTAS	
		Margarita Juškienė Individ. veiklos vykdymo pažyma Nr. 700207				Dviejų butų gyvenamasis namas Nr.12 Latgalos g. 17 Tipas L4_1A
A184	PV	S.Juška	2023		BRĖŽIMYS	
A854	Archit.	M.Juškienė	2023		1-o aukšto planas, M1:100	
	STATYTOJAS				LAIDA	
LT	UAB "Ritata", į.k.305697457				D	
					LAPAS LAPŲ	
					2021-05-TP-AS	
					1 1	

L4_1A

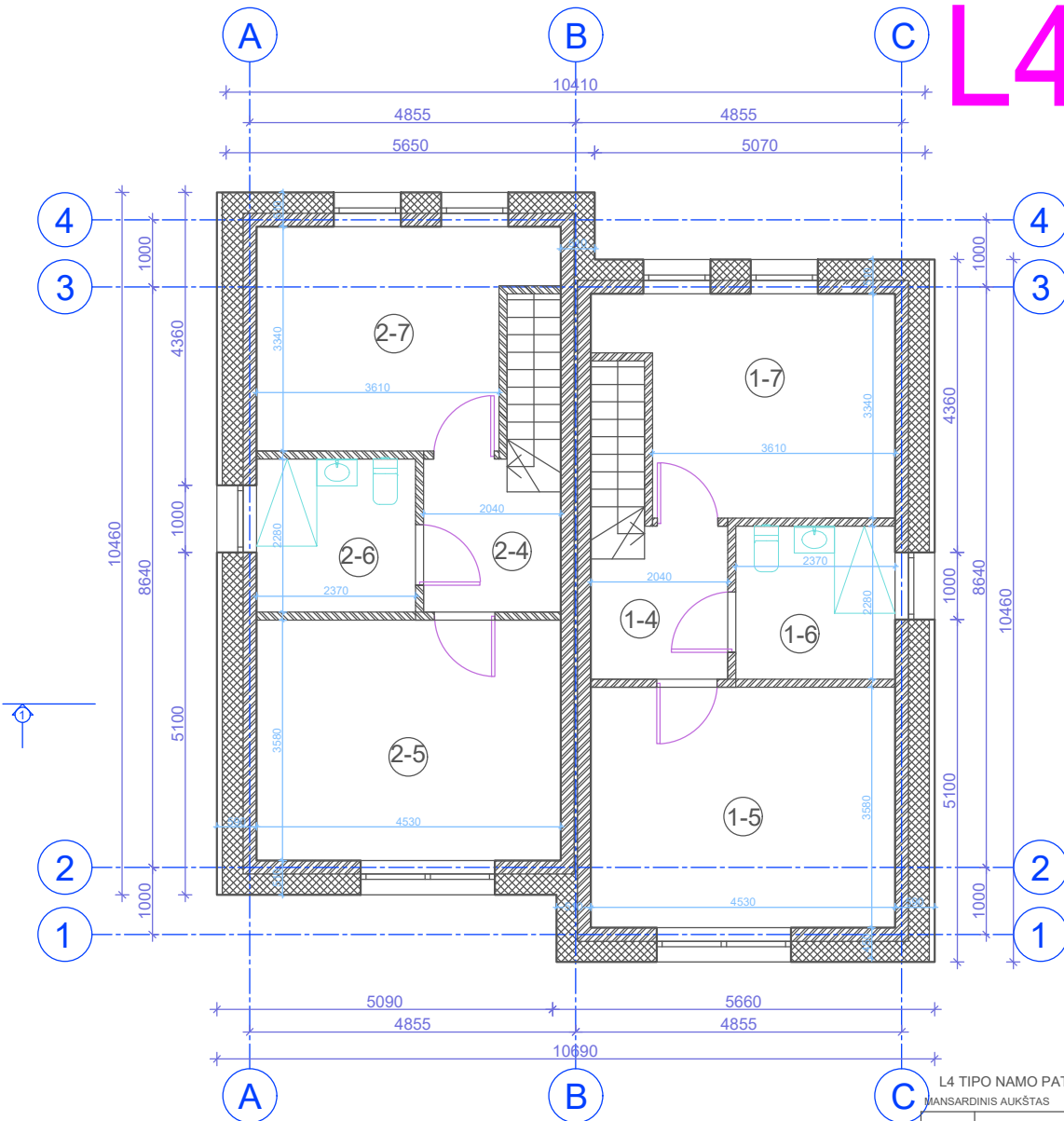

L4 TIPO NAMO PATALPŲ EKSPLIKACIJA
MANSARDINIS AUKŠTAS

Eksp. nr.	Pavadinimas	Plotas
BUTAS NR. 2 79.30 m ²		
2-4	Koridorius	4.13 m ²
2-5	Miegamasis	16.49 m ²
2-6	San. mazgas	5.10 m ²
2-7	Miegamasis	12.84 m ²
38.56 m ²		
BUTAS NR. 1 79.30 m ²		
1-4	Koridorius	4.13 m ²
1-5	Miegamasis	16.49 m ²
1-6	San. mazgas	5.10 m ²
1-7	Miegamasis	12.84 m ²
38.56 m ²		

PASTABOS

1. Pastatas II ugniaatsparumo ląpsnis.
2. Pamatai g/b konstrukcijos, sienos - akvbetonio mūras, apšiltintos polistirolo, stogas medžio konstrukcijos, apšiltintos atvirų porų poliuretano putomis. Stogo danga - keraminės čerpės.
3. Fasadų apdaila - tamsiai pilkos spalvos keraminės čerpės, šviesios smėlio spalvos klinkerinės plytelės.
4. Patalpose įrengiamas priverstinis vėdinimas su rekuperacija.
5. Visose patalpose numatoma priešgaisrinė signalizacija.

VISO PASTATO BENDRASIS PLOTAS: 158.60 m²

ATESTATO Nr.	PROJEKTUOTOJAS Margarita Juškienė Individ. veiklos vykdymo pažyma Nr. 700207				OBJEKTAS Dviejų butų gyvenamasis namas Nr.12 Latgalos g. 17 Tipas L4_1A		
	A184	PV	S.Juška	2023	BRĖŽIMYS Mansardinio aukšto planas, M1:100	LAIDA	
A854	Archit.	M.Juškienė	2023	D			
LT	STATYTOJAS UAB "Ritata", į.k.305697457				2021-05-TP-AS	LAPAS	LAPŲ
	1	1					

L4_1A

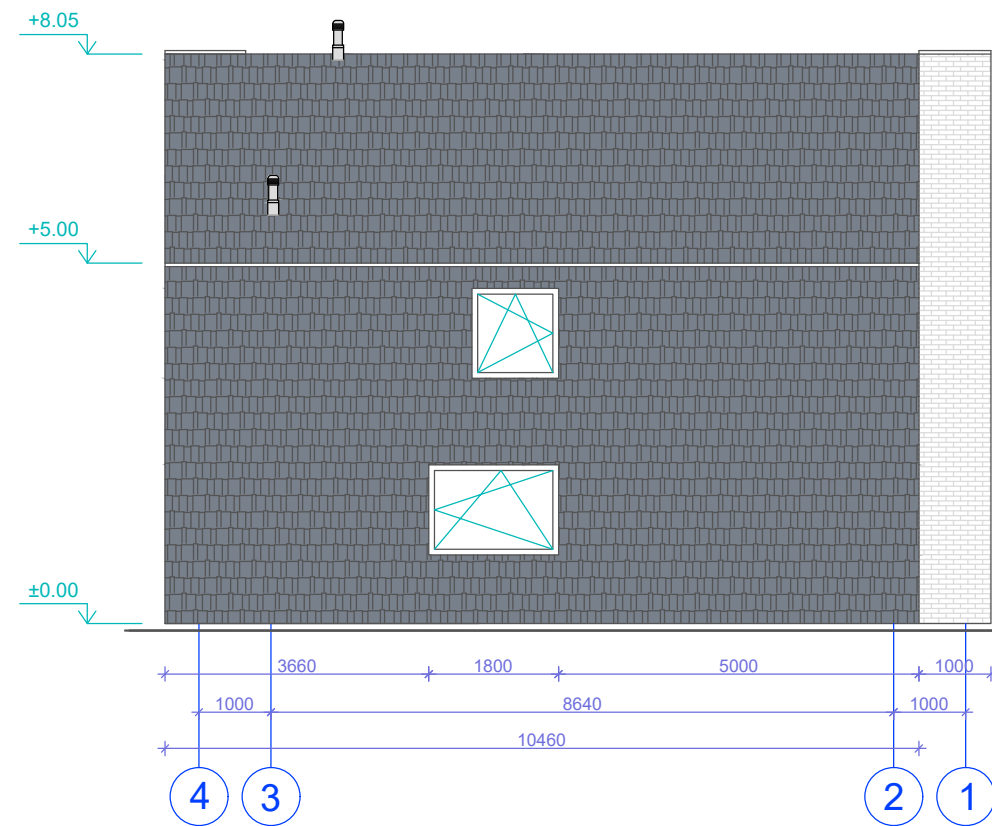
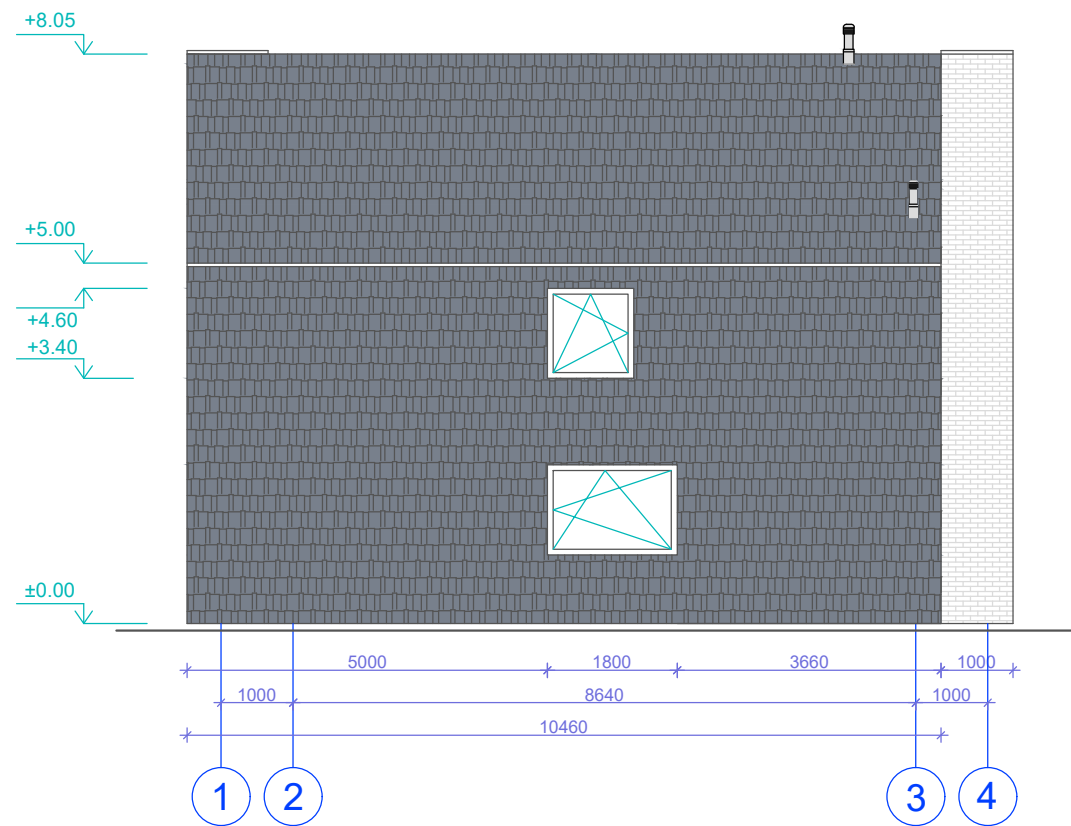

PASTABOS

1. Pastatas II ugniaatsparumo ląpsnio.
2. Pamatai g/b konstrukcijos, sienos - akvbetonio mūras, apšiltintas polistirolo, stogas medžio konstrukcijos, apšiltintas atvirų porų poliuretano putomis. Stogo danga - keraminės čerpės.
3. Fasadų apdaila - tamsiai pilkos spalvos keraminės čerpės, šviesios smėlio spalvos klinkerinės plytelės.
4. Patalpose įrengiamas priverstinis vėdinimas su rekuperacija.
5. Visose patalpose numatoma priešgaisrinė signalizacija.

ŽYMĖJIMAI:

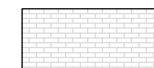

KLINKERIO PLYTELĖS, smėlio spalva RAL 1001



KERAMINĖS ČERPĖS, tamsiai pilka antracito spalva RAL 7016

ATESTATO Nr.	PROJEKTUOTOJAS Margarita Juškienė Individ. veiklos vykdymo pažyma Nr. 700207				OBJEKTAS Dviejų butų gyvenamasis namas Nr.12 Latgalos g. 17 Tipas L4_1A	
	A184	PV	S.Juška	2023	BRĖŽIMYS Fasadai 1-4, 4-1, pjūvis 1-1, M1:100	LAIDA D
A854	Archit.	M.Juškienė	2023	STATYTOJAS UAB "Ritata", į.k.305697457		2021-05-TP-AS
LT					LAPŲ 1	

L4_1A

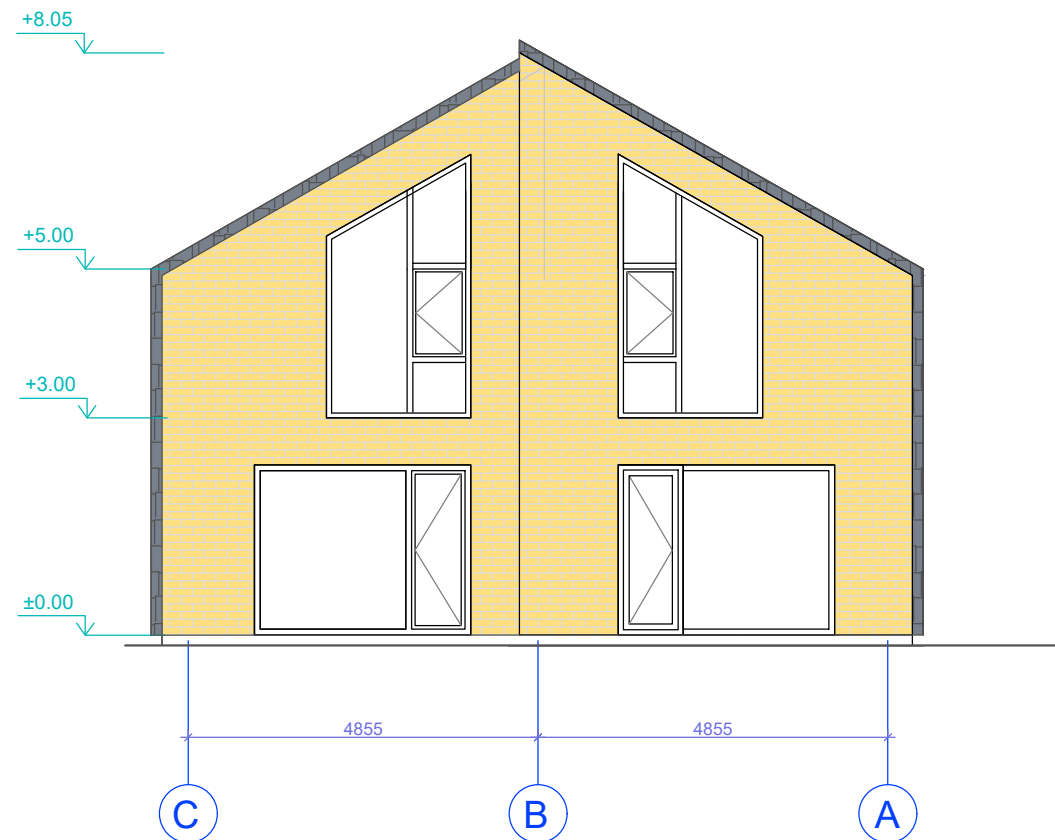
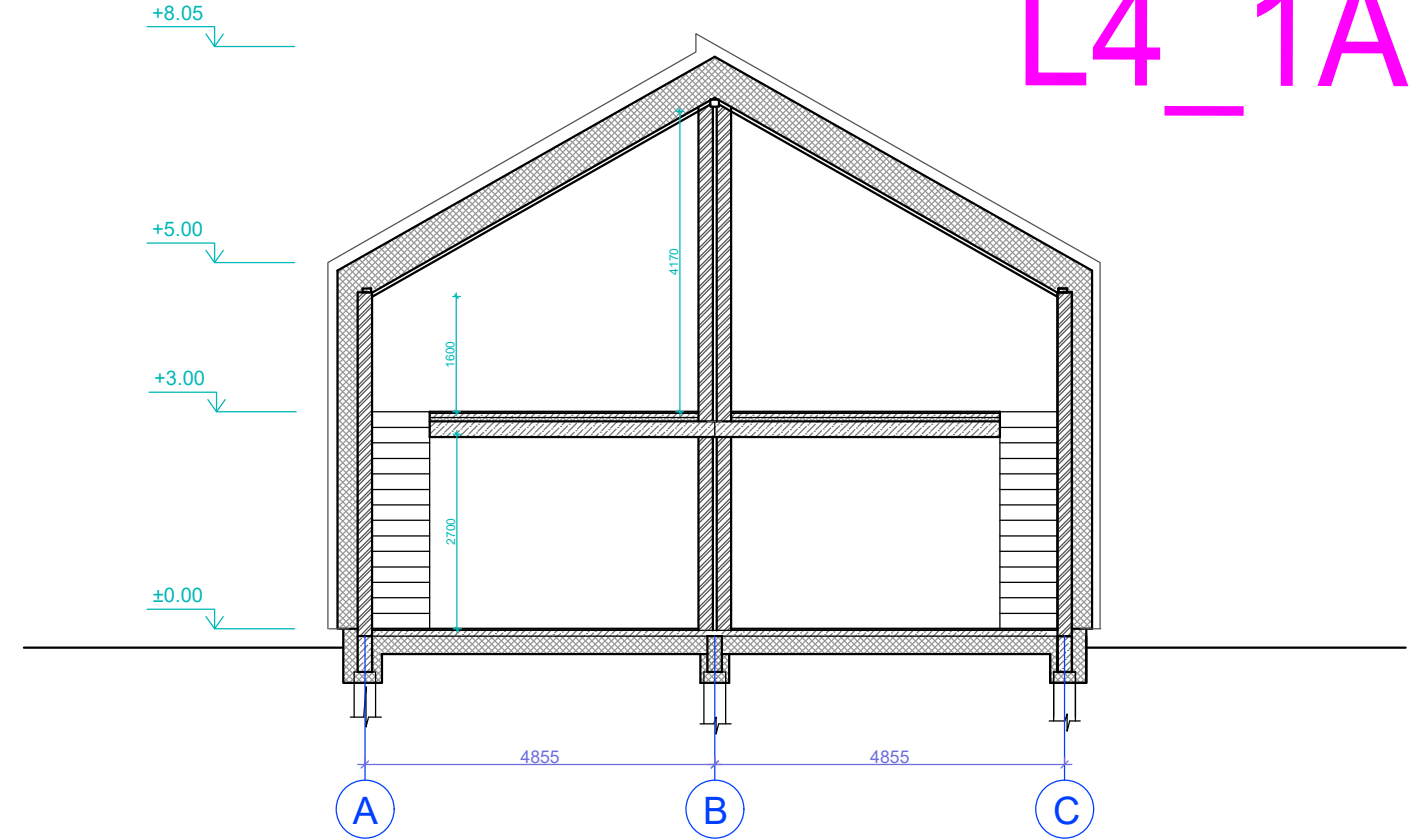
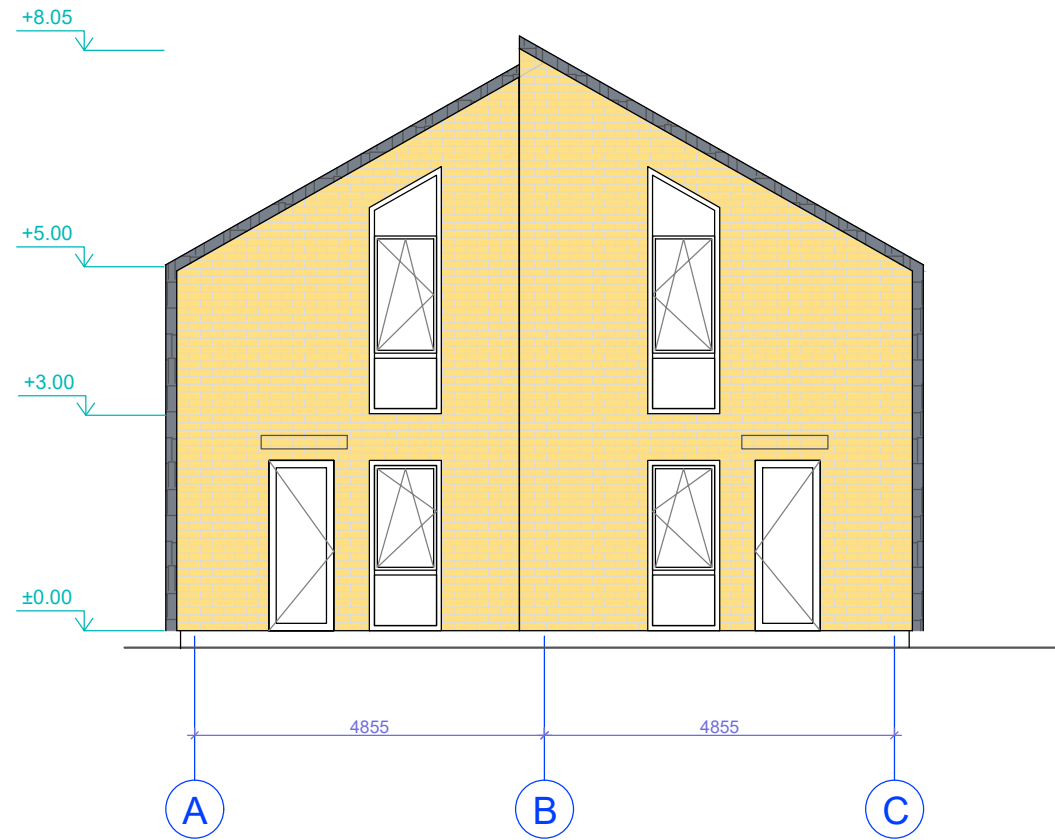

ŽYMĖJIMAI:

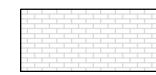

KLINKERIO PLYTELĖS, smėlio spalva RAL 1001



KERAMINĖS ČERPĖS, tamsiai pilka antracito spalva RAL 7016

SUTARTINIS ŽYMĖJIMAS



Akytbetonio blokeliai 200 mm



Termoizoliacija 250 mm



Pertvariniai mūro blokeliai 120 mm

PASTABOS

1. Pastatas II ugniaatsparumo laipsnio.
2. Pamatai g/b konstrukcijos, sienos - aktybetonio mūras, apšiltintas polistirolu, stogas medžio konstrukcijos, apšiltintas atvirų porų poliuretano putomis. Stogo danga - keraminės čerpės.
3. Fasadų apdaila - tamsiai pilkos spalvos keraminės čerpės, šviesios smėlio spalvos klinkerinės plytelės.
4. Patalpose įrengiamas priverstinis vėdinimas su rekuperacija.
5. Visose patalpose numatoma priešgaisrinė signalizacija.

ATESTATO Nr.	PROJEKTUOTOJAS				OBJEKTAS		
	Margarita Juškienė Individ. veiklos vykdymo pažyma Nr. 700207				Dviejų butų gyvenamasis namas Nr.12 Latgalos g. 17 Tipas L4_1A		
A184	PV	S.Juška	2023	<i>[Signature]</i>	BRĖŽIMYS	LAIDA	
A854	Archit.	M.Juškienė	2023				Fasadai 1-4, 4-1, pjūvis 1-1, M1:100
LT	STATYTOJAS				2021-05-TP-AS	LAPAS	LAPŲ
	UAB "Ritata", į.k.305697457					1	1

L4_2A

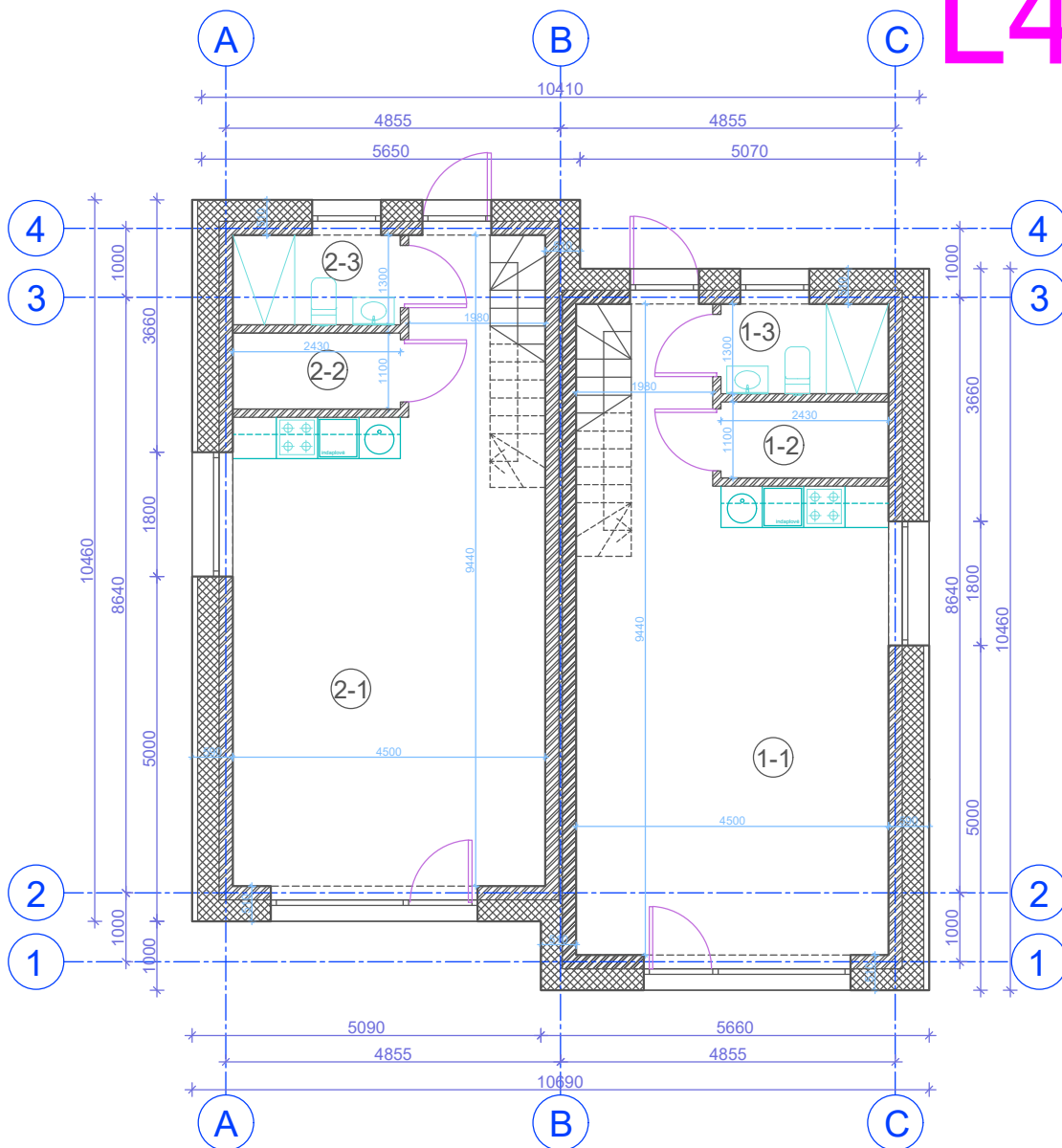

L4 TIPO NAMO PATALPŲ EKSPLIKACIJA
PIRMAS AUKŠTAS

Eksp. nr.	Pavadinimas	Plotas
-----------	-------------	--------

BUTAS NR. 2 79.30 m²

2-1	Gyvenamasis kambarys	35.08 m ²
2-2	San. mazgas	2.50 m ²
2-3	Pagalbinė patalpa	3.16 m ²

BUTAS NR. 1 79.30 m²

1-1	Gyvenamasis kambarys	35.08 m ²
1-2	San. mazgas	2.50 m ²
1-3	Pagalbinė patalpa	3.16 m ²

PASTABOS

- Pastatas II ugniaatsparumo ląpsnio.
- Pamatai g/b konstrukcijos, sienos - akytbetonio mūras, apšiltintas polistirolu, stogas medžio konstrukcijos, apšiltintas atvirų porų poliuretano putomis. Stogo danga - keraminės čerpės.
- Fasadų apdaila - tamsiai pilkos spalvos keraminės čerpės, šviesios smėlio spalvos klinkerinės plytelės.
- Patalpose įrengiamas priverstinis vėdinimas su rekuperacija.
- Visose patalpose numatoma priešgaisrinė signalizacija.

VISO PASTATO BENDRASIS PLOTAS: 158.60 m²
UŽSTATYTAS PLOTAS: 112.2 m²

ATESTATO Nr.	PROJEKTUOTOJAS Margarita Juškienė Individ. veiklos vykdymo pažyma Nr. 700207				OBJEKTAS Dviejų butų gyvenamasis namas Nr.13 Latgalos g. 17 Tipas L4_2A		
	A184	PV	S.Juška	2023	BRĖŽIMYS 1-o aukšto planas, M1:100	LAIDA	
A854	Archit.	M.Juškienė	2023	D			
LT	STATYTOJAS UAB "Ritata", į.k.305697457				2021-05-TP-AS	LAPAS	LAPŲ
	1	1					

L4_2A

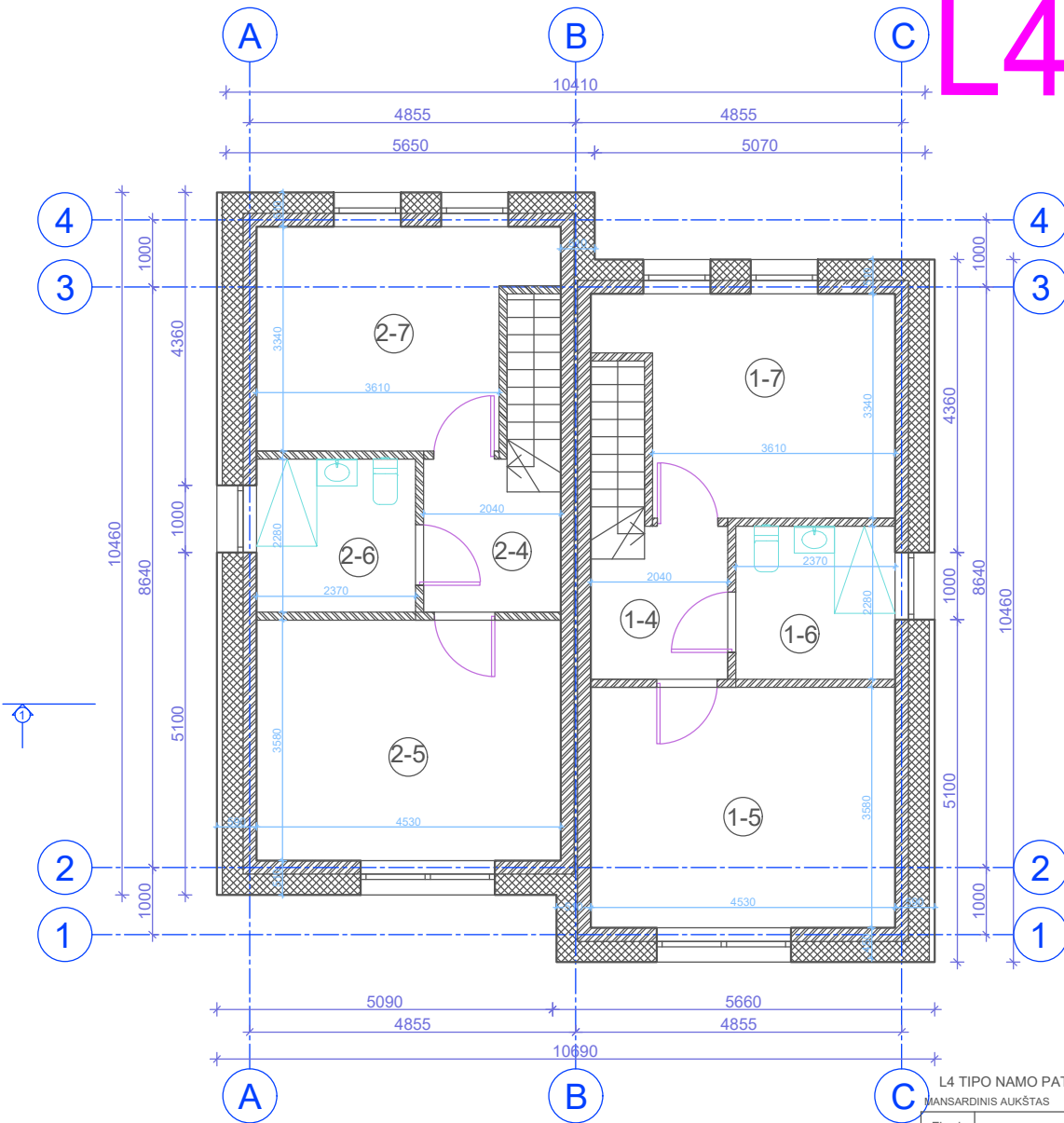

L4 TIPO NAMO PATALPŲ EKSPLIKACIJA
MANSARDINIS AUKŠTAS

Eksp. nr.	Pavadinimas	Plotas
BUTAS NR. 2 79.30 m ²		
2-4	Koridorius	4.13 m ²
2-5	Miegamasis	16.49 m ²
2-6	San. mazgas	5.10 m ²
2-7	Miegamasis	12.84 m ²
38.56 m ²		
BUTAS NR. 1 79.30 m ²		
1-4	Koridorius	4.13 m ²
1-5	Miegamasis	16.49 m ²
1-6	San. mazgas	5.10 m ²
1-7	Miegamasis	12.84 m ²
38.56 m ²		

PASTABOS

- Pastatas II ugniaatsparumo ląpsnio.
- Pamatai g/b konstrukcijos, sienos - akvbetonio mūras, apšiltintos polistirolo, stogas medžio konstrukcijos, apšiltintos atvirų porų poliuretano putomis. Stogo danga - keraminės čerpės.
- Fasadų apdaila - tamsiai pilkos spalvos keraminės čerpės, šviesios smėlio spalvos klinkerinės plytelės.
- Patalpose įrengiamas privaistinis vėdinimas su rekuperacija.
- Visose patalpose numatoma priešgaisrinė signalizacija.

VISO PASTATO BENDRASIS PLOTAS: 158.60 m²

ATESTATO Nr.	PROJEKTUOTOJAS Margarita Juškienė Individ. veiklos vykdymo pažyma Nr. 700207				OBJEKTAS Dviejų butų gyvenamasis namas Nr.13 Latgalos g. 17 Tipas L4_2A		
	A184	PV	S.Juška	2023	BRĖŽIMYS Mansardinio aukšto planas, M1:100	LAI DA	
A854	Archit.	M.Juškienė	2023	D			
LT	STATYTOJAS UAB "Ritata", į.k.305697457				2021-05-TP-AS	LAPAS	LAPŲ
	1	1					

L4_2A

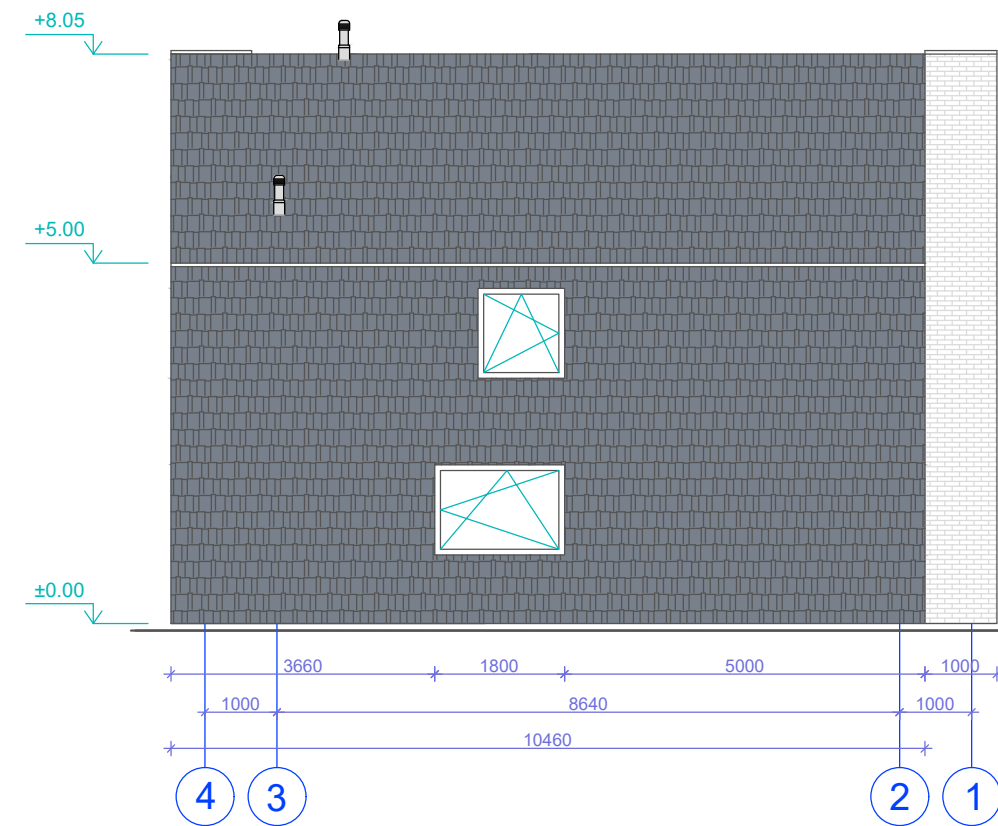
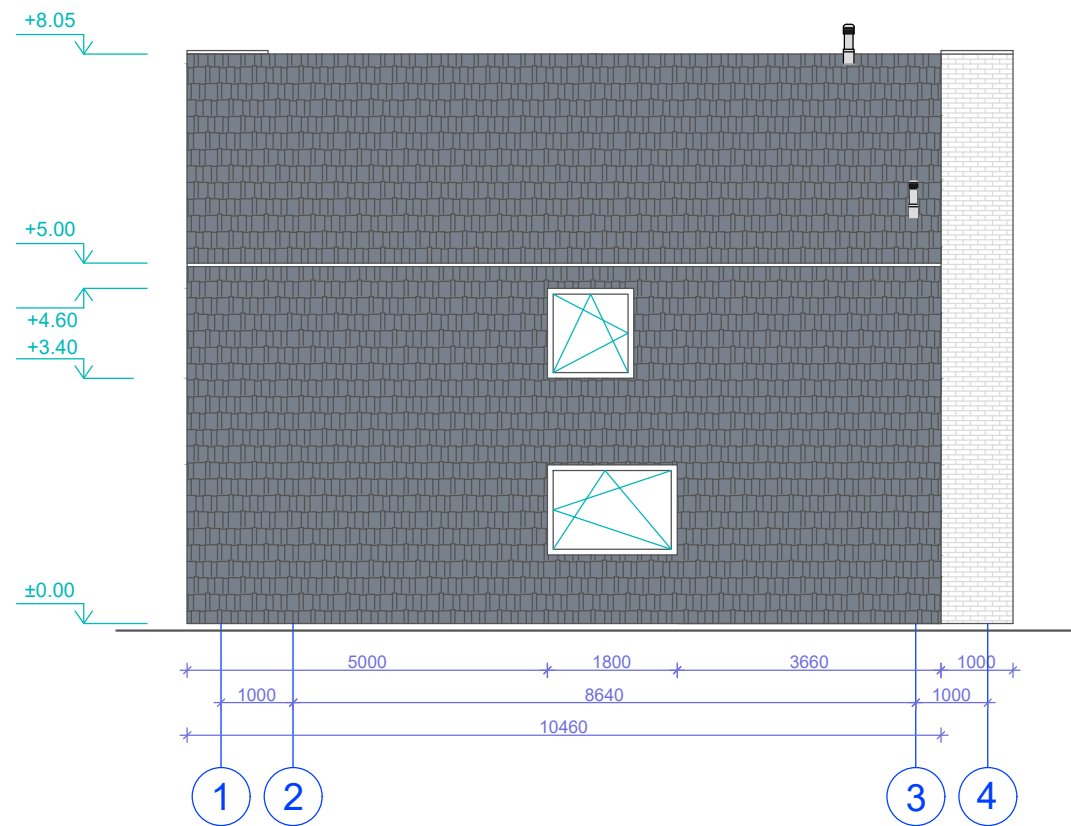

PASTABOS

1. Pastatas II ugniaatsparumo ląpsnio.
2. Pamatai g/b konstrukcijos, sienos - akvbetonio mūras, apšiltintas polistirolo, stogas medžio konstrukcijos, apšiltintas atvirų porų poliuretano putomis. Stogo danga - keraminės čerpės.
3. Fasadų apdaila - tamsiai pilkos spalvos keraminės čerpės, šviesios smėlio spalvos klinkerinės plytelės.
4. Patalpose įrengiamas priverstinis vėdinimas su rekuperacija.
5. Visose patalpose numatoma priešgaisrinė signalizacija.

ŽYMĖJIMAI:

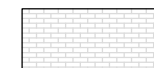

KLINKERIO PLYTELĖS, smėlio spalva RAL 1001





KERAMINĖS ČERPĖS, tamsiai pilka antracito spalva RAL 7016

ATESTATO Nr.	PROJEKTUOTOJAS Margarita Juškienė Individ. veiklos vykdymo pažyma Nr. 700207				OBJEKTAS Dviejų butų gyvenamasis namas Nr.13 Latgalos g. 17 Tipas L4_2A			
	A184	PV	S.Juška	2023	BRĖŽIMYS Fasadai 1-4, 4-1, pjūvis 1-1, M1:100	LAIDA D		
A854	Archit.	M.Juškienė	2023			LAPAS	LAPŲ	
LT	STATYTOJAS UAB "Ritata", į.k.305697457				2021-05-TP-AS-17		1	1

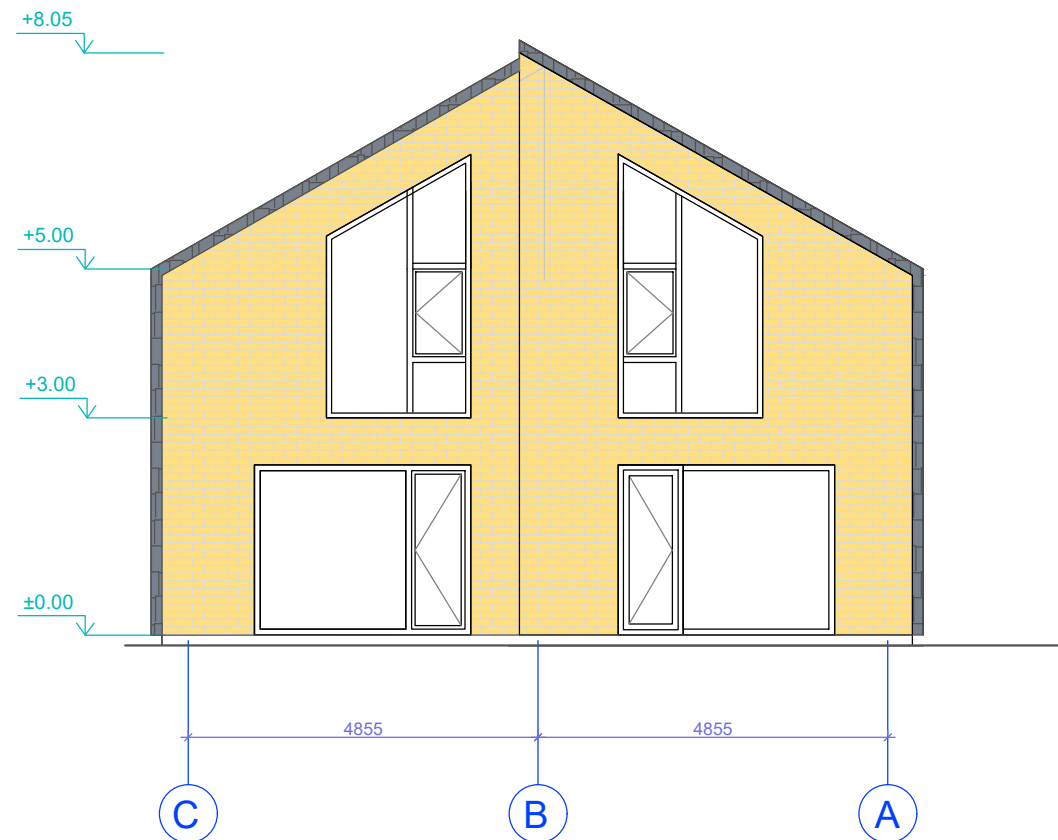
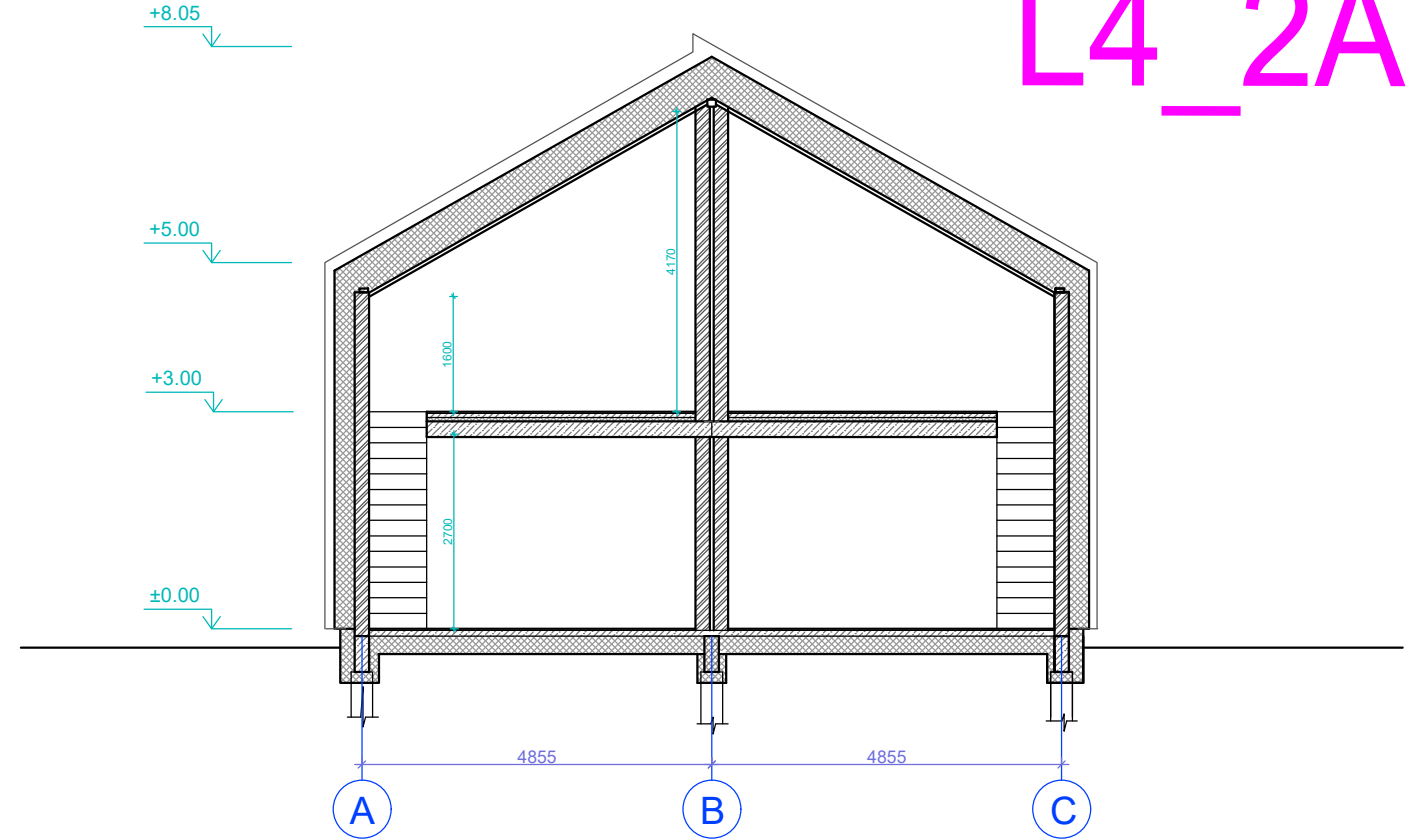
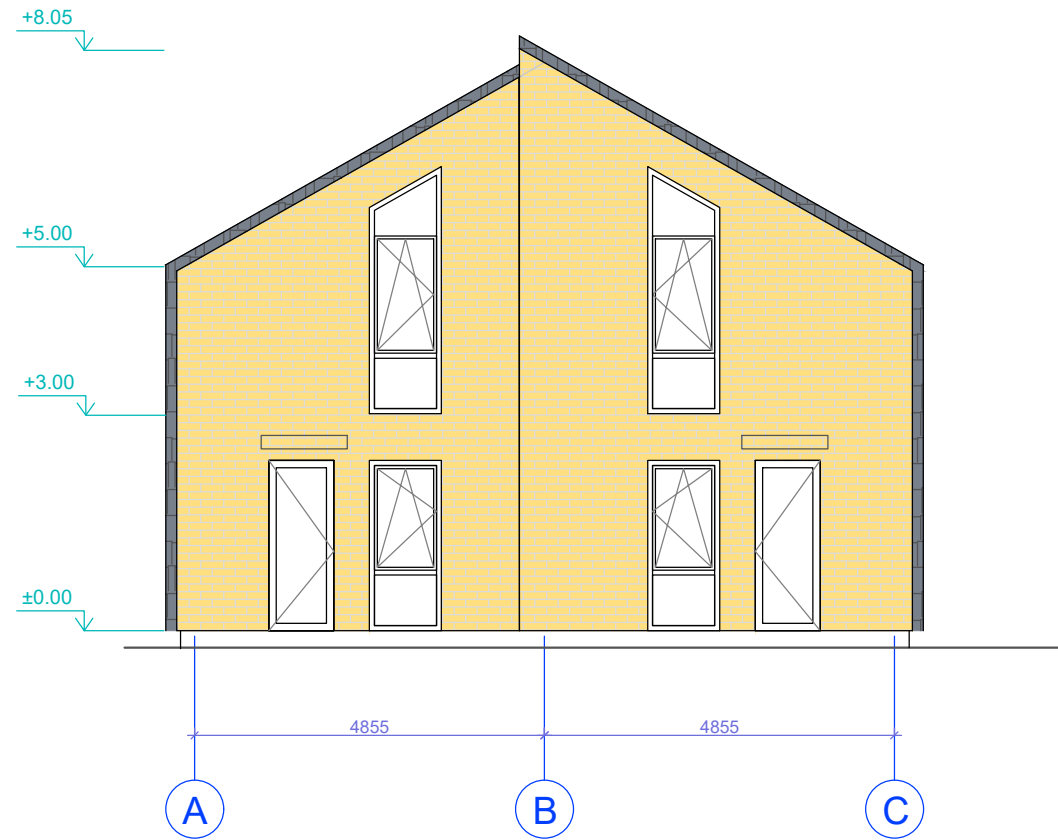

L4_2A

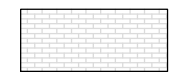

ŽYMĖJIMAI:

-  KLINKERIO PLYTELĖS, smėlio spalva RAL 1001
-  KERAMINĖS ČERPĖS, tamsiai pilka antracito spalva RAL 7016

SUTARTINIS ŽYMĖJIMAS

-  Akytbetonio blokėliai 200 mm
-  Termoizoliacija 250 mm
-  Pertvariniai mūro blokėliai 120 mm

PASTABOS

1. Pastatas II ugniaatsparumo laipsnio.
2. Pamatai g/b konstrukcijos, sienos - aktybetonio mūras, apšiltintas polistirolu, stogas medžio konstrukcijos, apšiltintas atvirų porų poliuretano putomis. Stogo danga - keraminės čerpės.
3. Fasadų apdaila - tamsiai pilkos spalvos keraminės čerpės, šviesios smėlio spalvos klinkerinės plytelės.
4. Patalpose įrengiamas priverstinis vėdinimas su rekuperacija.
5. Visose patalpose numatoma priešgaisrinė signalizacija.

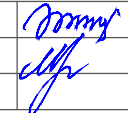
ATESTATO Nr.	PROJEKTUOTOJAS				OBJEKTAS		
	Margarita Juškienė Individ. veiklos vykdymo pažyma Nr. 700207				Dviejų butų gyvenamasis namas Nr.13 Latgalos g. 17 Tipas L4_2A		
A184	PV	S.Juška	2023		BRĖŽIMYS	LAIDA	
A854	Archit.	M.Juškienė	2023				Fasadai 1-4, 4-1, pjūvis 1-1, M1:100
LT	STATYTOJAS				2021-05-TP-AS	LAPAS	LAPŲ
	UAB "Ritata", į.k.305697457					1	1

