

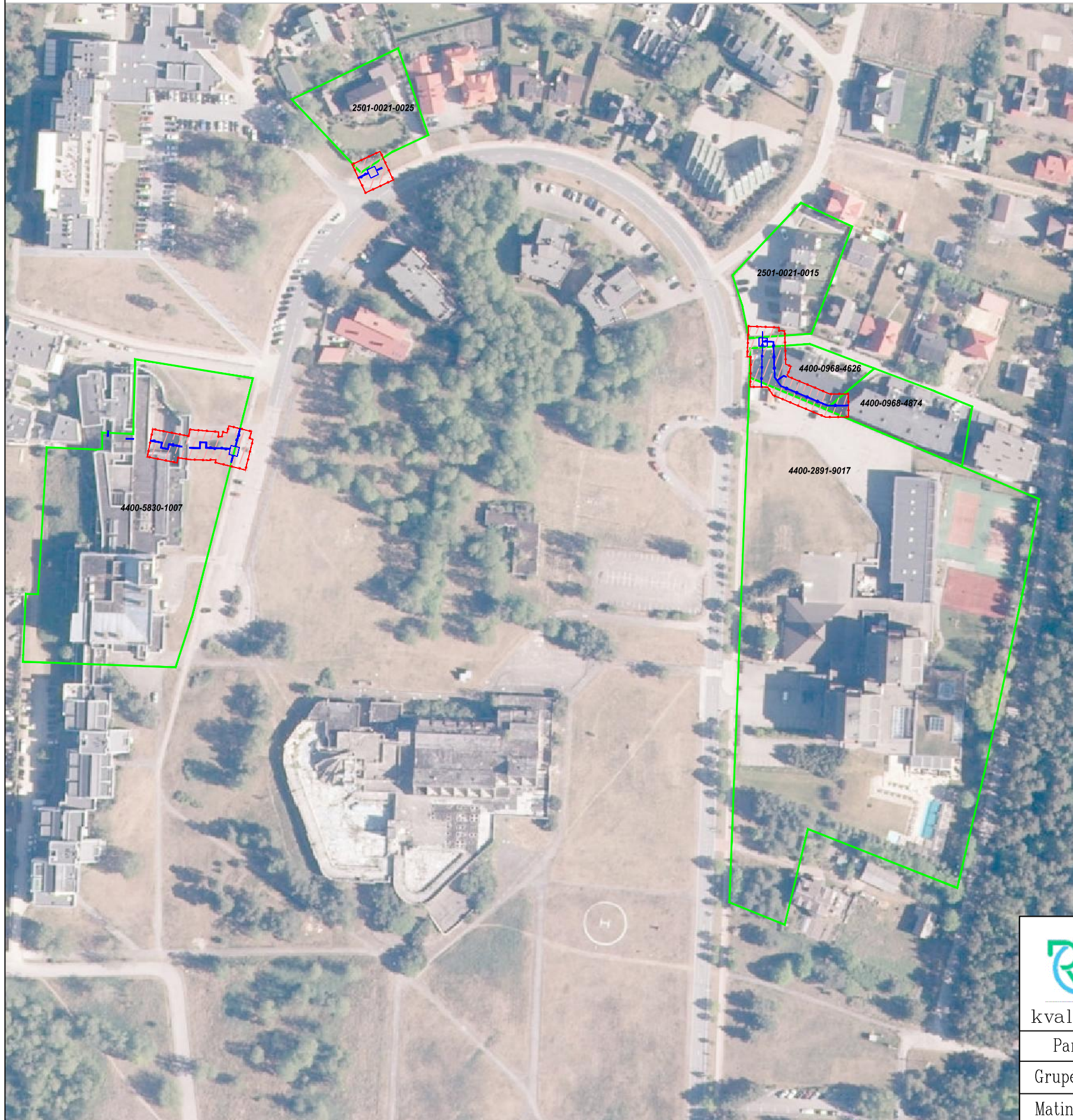



Palangos miesto šilumos perdavimo tinklų apsaugos zonų teritorijų pirmasis planas M1:2000



Kadastras:	vietovė	Palangos m.
SAVIVALDYBĖ	Palangos m.	
SENIŪNIJA		
GYVENAMOJI VIETOVĖ	Palangos m	
GATVĖ, NAMO NR.		

Teritorijų, kuriose taikomos specialiosios žemės naudojimo sąlygos, sutartiniai ženklai:

	Požeminis šilumotiekio vamzdis
	Gretimų žemės sklypų ribos
	Šilumos perdavimo tinklų apsaugos zonos (po 5 metrus nuo esamų požeminio šilumotiekio tinklų)

Planas parengtas ortofotografinio žemėlapiu pagrindu:
GDRLT C Nacionalinė žemės tarnyba prie ŽŪM, 2018
GDRLT C Nacionalinė žemės tarnyba prie ŽŪM, 2020



VALSTYBĖS ĮMONĖ REGISTRŲ CENTRAS

Lvovo g. 25-101, 09320 Vilnius, tel. (8 5) 2688262, el. p. info@registorcentras.lt
Duomenys kaupiami ir saugomi Juridinių asmenų registre, kodas 124110246

kvalifikacijos pažym. Nr. 2M-M-2296



Pareigos	Parašas	Vardas ir pavardė	data	A. V.
Grupės vadovas		Evaldas Lukša	2022-06-28	
Matininkė		Lina Norvaišienė	2022-06-28	

Palangos miesto šilumos perdavimo tinklų apsaugos zonų teritorijų pirmasis planas M1:2000



Kadastras:	vietovė	Palangos m.	
SAVIVALDYBĖ		Palangos m.	
SENIŪNIJA			
GYVENAMOJI VIETOVĖ		Palangos m.	
GATVĖ, NAMO NR.			

Teritorijų, kuriose taikomos specialiosios žemės naudojimo sąlygos, sutartiniai ženklai:

	Požeminis šilumotiekio vamzdis
	Gretimų žemės sklypų ribos
	Šilumos perdavimo tinklų apsaugos zonos (po 5 metrus nuo esamų požeminio šilumotiekio tinklų)

Planas parengtas ortofotografinio žemėlapiu pagrindu:
GDRLT C Nacionalinė žemės tarnyba prie ŽŪM, 2018
GDRLT C Nacionalinė žemės tarnyba prie ŽŪM, 2020



VALSTYBĖS ĮMONĖ REGISTRŲ CENTRAS
Lvovo g. 25-101, 09320 Vilnius, tel. (8 5) 2688262, el. p. info@registrucentras.lt
Duomenys kaupiami ir saugomi Juridinių asmenų registre, kodas 124110246

kvalifikacijos pažym. Nr. 2M-M-2296

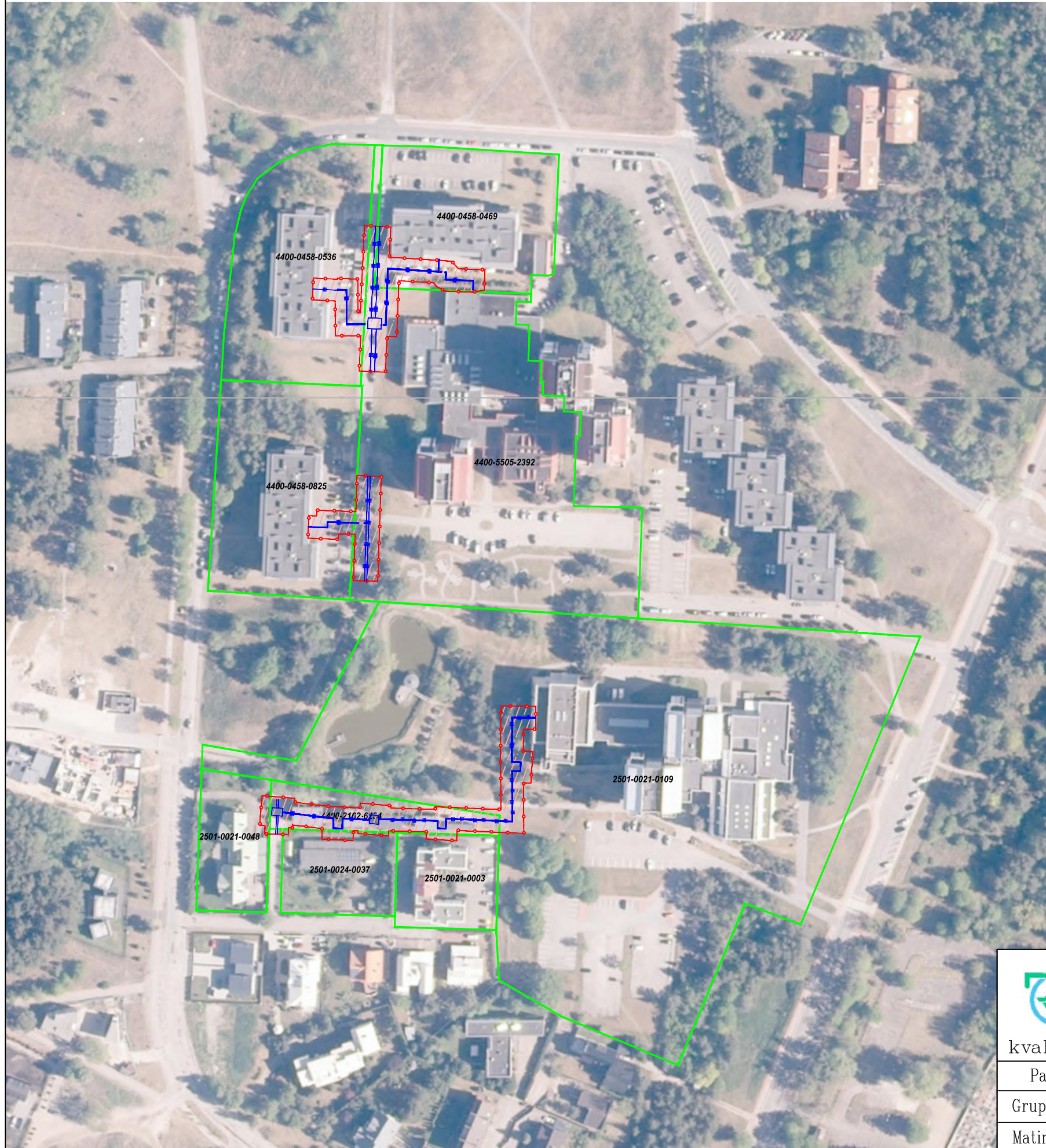

Pareigos	Parašas	Vardas ir pavardė	data	A. V.
Grupės vadovas		Evaldas Lukša	2022-06-28	
Matininkė		Lina Norvaišienė	2022-06-28	

Palangos miesto šilumos perdavimo tinklų apsaugos zonų teritorijų pirmasis planas M1:2000



Kadastras:	vietovė	Palangos m.	
SAVIVALDYBĖ		Palangos m.	
SENIŪNIJA			
GYVENAMOJI VIETOVĖ		Palangos m	
GATVĖ, NAMO NR.			

Teritorijų, kuriose taikomos specialiosios žemės naudojimo sąlygos, sutartiniai ženklai:

	Požeminis šilumotiekio vamzdis
	Gretimų žemės sklypų ribos
	Šilumos perdavimo tinklų apsaugos zonos (po 5 metrus nuo esamų požeminio šilumotiekio tinklų)

Planas parengtas ortofotografinio žemėlapiu pagrindu:
GDRLT C Nacionalinė žemės tarnyba prie ŽŪM, 2018
GDRLT C Nacionalinė žemės tarnyba prie ŽŪM, 2020



VALSTYBĖS ĮMONĖ REGISTRŲ CENTRAS
Lvovo g. 25-101, 09320 Vilnius, tel. (8 5) 2688262, el. p. info@registorcentras.lt
Duomenys kaupiami ir saugomi Juridinių asmenų registre, kodas 124110246

kvalifikacijos pažym. Nr. 2M-M-2296



Pareigos	Parašas	Vardas ir pavardė	data	A. V.
Grupės vadovas		Evaldas Lukša	2022-06-28	
Matininkė		Lina Norvaišienė	2022-06-28	

Palangos miesto šilumos perdavimo tinklų apsaugos zonų teritorijų pirmasis planas M1:2000



Kadastras:	vietovė	Palangos m.	
SAVIVALDYBĖ		Palangos m.	
SENIŪNIJA			
GYVENAMOJI VIETOVĖ		Palangos m	
GATVĖ, NAMO NR.			

Teritorijų, kuriose taikomos specialiosios žemės naudojimo sąlygos, sutartiniai ženklai:

	Požeminis šilumotiekio vamzdis
	Gretimų žemės sklypų ribos
	Šilumos perdavimo tinklų apsaugos zonos (po 5 metrus nuo esamų požeminio šilumotiekio tinklų)

Planas parengtas ortofotografinio žemėlapiu pagrindu:
GDRLT C Nacionalinė žemės tarnyba prie ŽŪM, 2018
GDRLT C Nacionalinė žemės tarnyba prie ŽŪM, 2020



VALSTYBĖS ĮMONĖ REGISTRŲ CENTRAS
Lvovo g. 25-101, 09320 Vilnius, tel. (8 5) 2688262, el. p. info@registrucentras.lt
Duomenys kaupiami ir saugomi Juridinių asmenų registre, kodas 124110246

kvalifikacijos pažym. Nr. 2M-M-2296

Pareigos	Parašas	Vardas ir pavardė	data	A. V.
Grupės vadovas		Evaldas Lukša	2022-06-28	
Matininkė		Lina Norvaišienė	2022-06-28	

Palangos miesto šilumos perdavimo tinklų apsaugos zonų teritorijų pirmasis planas M1:2000

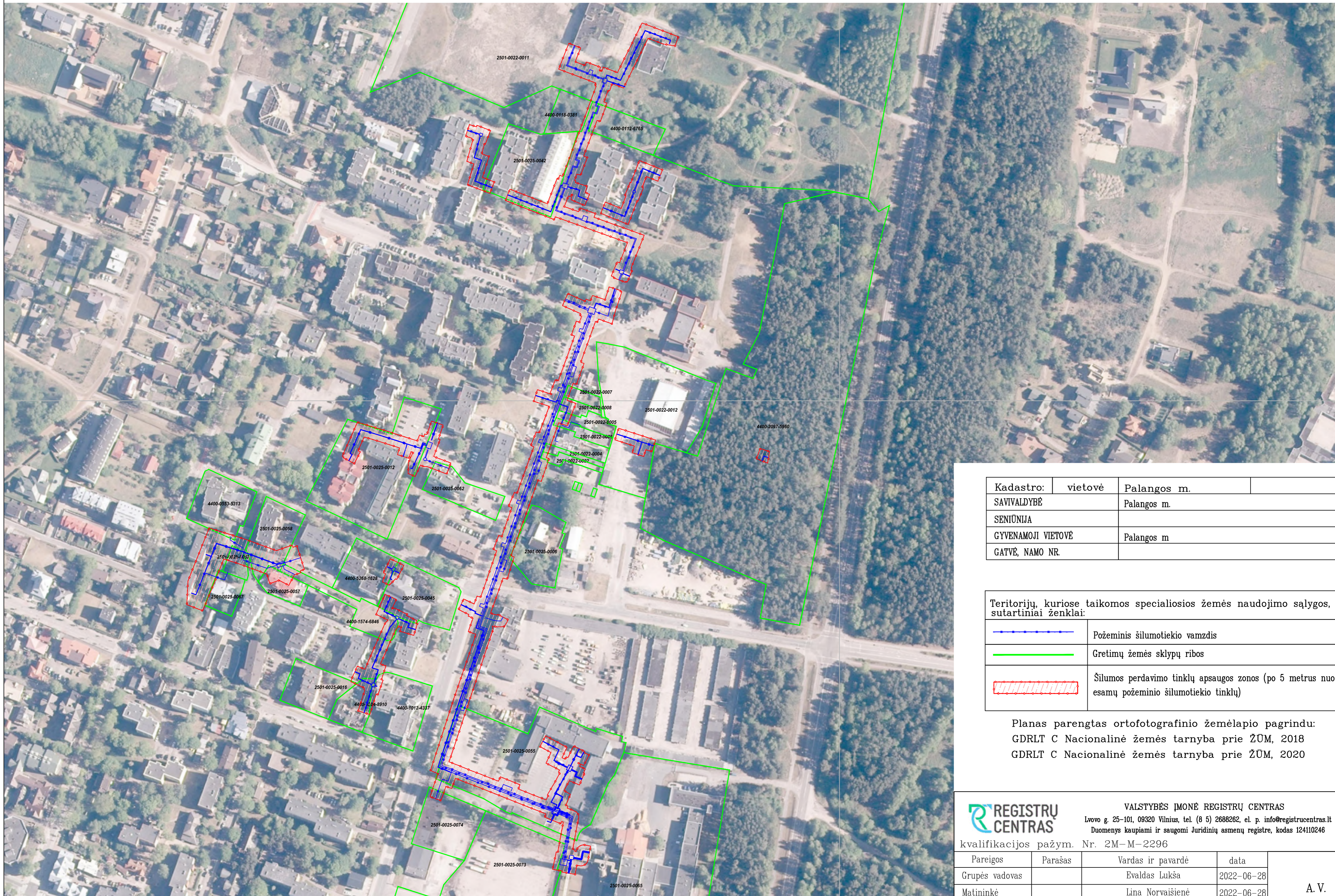

Kadastro:	vietovė	Palangos m.	
SAVIVALDYBĖ		Palangos m.	
SENIŪNIJA			
GYVENAMOJI VIETOVĖ		Palangos m	
GATVĖ, NAMO NR.			

Teritorijų, kuriose taikomos specialiosios žemės naudojimo sąlygos, sutartiniai ženklai:	
	Požeminis šilumotiekio vamzdis
	Gretimų žemės sklypų ribos
	Šilumos perdavimo tinklų apsaugos zonos (po 5 metrus nuo esamų požeminio šilumotiekio tinklų)

Planas parengtas ortofotografinio žemėlapis pagrindu:
GDRLT C Nacionalinė žemės tarnyba prie ŽŪM, 2018
GDRLT C Nacionalinė žemės tarnyba prie ŽŪM, 2020



VALSTYBĖS ĮMONĖ REGISTRŲ CENTRAS
Lvovo g. 25-101, 09320 Vilnius, tel. (8 5) 2688262, el. p. info@registrucentras.lt
Duomenys kaupiami ir saugomi Juridinių asmenų registre, kodas 124110246



kvalifikacijos pažym. Nr. 2M-M-2296			
Pareigos	Parašas	Vardas ir pavardė	data
Grupės vadovas		Evaldas Lukša	2022-06-28
Matininkė		Lina Norvaisienė	2022-06-28

A. V.

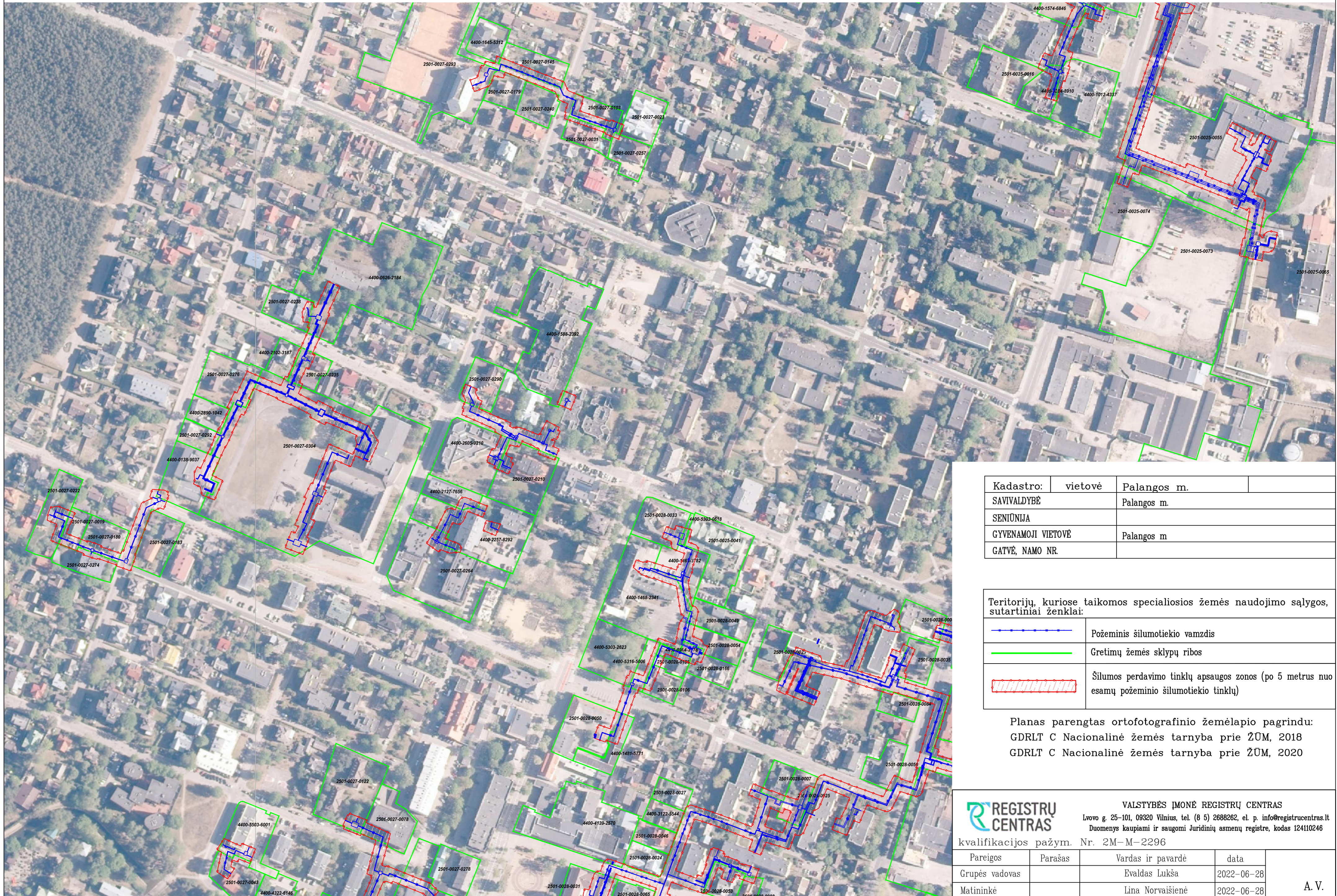
Palangos miesto šilumos perdavimo tinklų apsaugos zonų teritorijų pirmasis planas M1:2000



Kadastro:	vietovė	Palangos m.
SAVIVALDYBĖ		Palangos m.
SENIŪNIJA		
GYVENAMOJI VIETOVĖ		Palangos m.
GATVĖ, NAMO NR.		

Teritorijų, kuriose taikomos specialiosios žemės naudojimo sąlygos, sutartiniai ženklai:	
	Požeminis šilumotiekio vamzdis
	Gretimų žemės sklypų ribos
	Šilumos perdavimo tinklų apsaugos zonos (po 5 metrus nuo esamų požeminio šilumotiekio tinklų)

Planas parengtas ortofotografinio žemėlapiu pagrindu:
GDRLT C Nacionalinė žemės tarnyba prie ŽŪM, 2018
GDRLT C Nacionalinė žemės tarnyba prie ŽŪM, 2020



VALSTYBĖS ĮMONĖ REGISTRŲ CENTRAS
Lvojo g. 25-101, 09320 Vilnius, tel. (8 5) 2688262, el. p. info@registrucentras.lt
Duomenys kaupiami ir saugomi Juridinių asmenų registre, kodas 124110246

kvalifikacijos pažym. Nr. 2M-M-2296			
Pareigos	Parašas	Vardas ir pavardė	data
Grupės vadovas		Evaldas Lukša	2022-06-28
Matininkė		Lina Norvaišienė	2022-06-28

A. V.

Palangos miesto šilumos perdavimo tinklų apsaugos zonų teritorijų pirmasis planas M1:2000



Kadastras:	vietovė	Palangos m.	
SAVIVALDYBĖ		Palangos m.	
SENIŪNIJA			
GYVENAMOJI VIETOVĖ		Palangos m.	
GATVĖ, NAMO NR.			

Teritorijų, kuriose taikomos specialiosios žemės naudojimo sąlygos, sutartiniai ženklai:	
	Požeminis šilumotiekio vamzdis
	Gretimų žemės sklypų ribos
	Šilumos perdavimo tinklų apsaugos zonos (po 5 metrus nuo esamų požeminio šilumotiekio tinklų)

Planas parengtas ortofotografinio žemėlapiu pagrindu:
 GDRLT C Nacionalinė žemės tarnyba prie ŽŪM, 2018
 GDRLT C Nacionalinė žemės tarnyba prie ŽŪM, 2020



kvalifikacijos pažym. Nr. 2M-M-2296

Pareigos	Parašas	Vardas ir pavardė	data
Grupės vadovas		Evaldas Lukša	2022-06-28
Matininkė		Lina Norvaišienė	2022-06-28

VALSTYBĖS ĮMONĖ REGISTRŲ CENTRAS
 Lvojo g. 25-101, 09320 Vilnius, tel. (8 5) 2688262, el. p. info@registorcentras.lt
 Duomenys kaupiami ir saugomi Juridinių asmenų registre, kodas 124110246



A. V.

Palangos miesto šilumos perdavimo tinklų apsaugos zonų teritorijų pirmasis planas M1:2000



Kadastras:	vietovė	Palangos m.	
SAVIVALDYBĖ		Palangos m.	
SENIŪNIJA			
GYVENAMOJI VIETOVĖ		Palangos m.	
GATVĖ, NAMO NR.			

Teritorijų, kuriose taikomos specialiosios žemės naudojimo sąlygos, sutartiniai ženklai:

	Požeminis šilumotiekio vamzdis
	Gretimų žemės sklypų ribos
	Šilumos perdavimo tinklų apsaugos zonos (po 5 metrus nuo esamų požeminio šilumotiekio tinklų)

Planas parengtas ortofotografinio žemėlapiu pagrindu:
GDRLT C Nacionalinė žemės tarnyba prie ŽŪM, 2018
GDRLT C Nacionalinė žemės tarnyba prie ŽŪM, 2020



VALSTYBĖS ĮMONĖ REGISTRŲ CENTRAS
Lvovo g. 25-101, 09320 Vilnius, tel. (8 5) 2688262, el. p. info@registrucentras.lt
Duomenys kaupiami ir saugomi Juridinių asmenų registre, kodas 124110246



kvalifikacijos pažym. Nr. 2M-M-2296

Pareigos	Parašas	Vardas ir pavardė	data	A. V.
Grupės vadovas		Evaldas Lukša	2022-06-28	
Matininkė		Lina Norvaišienė	2022-06-28	

Palangos miesto šilumos perdavimo tinklų apsaugos zonų teritorijų pirmasis planas M1:2000



Kadastro:	vietovė	Palangos m.	
SAVIVALDYBĖ		Palangos m.	
SENIŪNIJA			
GYVENAMOJI VIETOVĖ		Palangos m	
GATVĖ, NAMO NR.			

Teritorijų, kuriose taikomos specialiosios žemės naudojimo sąlygos, sutartiniai ženklai:	
	Požeminis šilumotiekio vamzdis
	Gretimų žemės sklypų ribos
	Šilumos perdavimo tinklų apsaugos zonos (po 5 metrus nuo esamų požeminio šilumotiekio tinklų)



Planas parengtas ortofotografinio žemėlapiu pagrindu:
 GDRLT C Nacionalinė žemės tarnyba prie ŽŪM, 2018
 GDRLT C Nacionalinė žemės tarnyba prie ŽŪM, 2020

		VALSTYBĖS ĮMONĖ REGISTRŲ CENTRAS Lvojo g. 25-101, 09320 Vilnius, tel. (8 5) 2688262, el. p. info@registrucentras.lt Duomenys kaupiami ir saugomi Juridinių asmenų registre, kodas 124110246	
kvalifikacijos pažym. Nr. 2M-M-2296			
Pareigos	Parašas	Vardas ir pavardė	data
Grupės vadovas		Evaldas Lukša	2022-06-28
Matininkė		Lina Norvaišienė	2022-06-28
			A. V.

Palangos miesto šilumos perdavimo tinklų apsaugos zonų teritorijų pirmasis planas M1:2000



Kadastras:	vieta	Palangos m.	
SAVIVALDYBĖ		Palangos m.	
SENIŪNIJA			
GYVENAMOJI VIETOVĖ		Palangos m	
GATVĖ, NAMO NR.			

Teritorijų, kuriose taikomos specialiosios žemės naudojimo sąlygos, sutartiniai ženklai:	
	Požeminis šilumotiekio vamzdis
	Gretimų žemės sklypų ribos
	Šilumos perdavimo tinklų apsaugos zonos (po 5 metrus nuo esamų požeminio šilumotiekio tinklų)

Planas parengtas ortofotografinio žemėlapiu pagrindu:
GDRLT C Nacionalinė žemės tarnyba prie ŽŪM, 2018
GDRLT C Nacionalinė žemės tarnyba prie ŽŪM, 2020



VALSTYBĖS ĮMONĖ REGISTRŲ CENTRAS
Lvovo g. 25-101, 09320 Vilnius, tel. (8 5) 2888262, el. p. info@registrucentras.lt
Duomenys kaupiami ir saugomi Juridinių asmenų registre, kodas 124110246



kvalifikacijos pažym. Nr. 2M-M-2296

Pareigos	Parašas	Vardas ir pavardė	data	A. V.
Grupės vadovas		Evaldas Lukša	2022-06-28	
Matininkė		Lina Norvaišienė	2022-06-28	

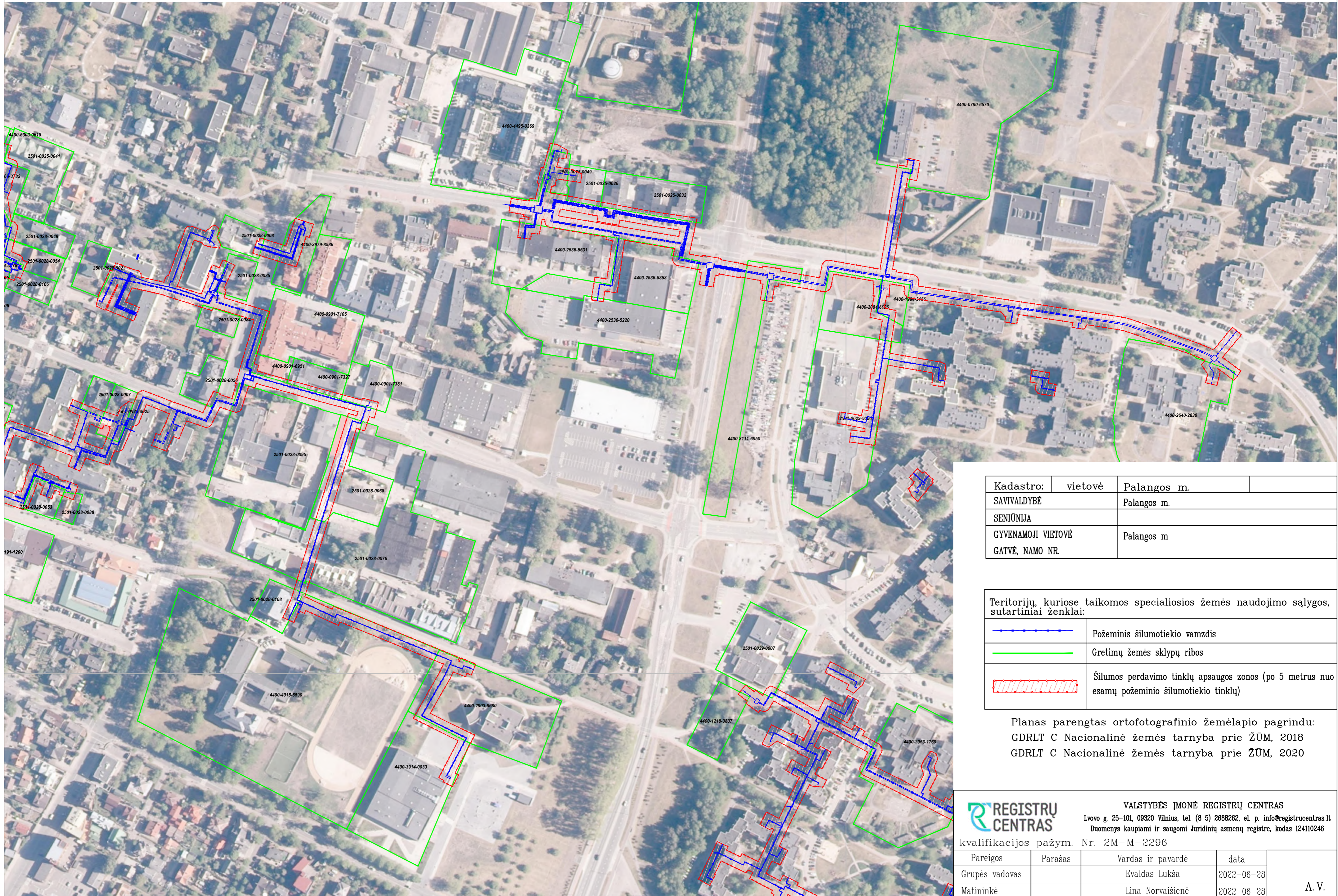
Palangos miesto šilumos perdavimo tinklų apsaugos zonų teritorijų pirmasis planas M1:2000



Kadastro:	vietovė	Palangos m.
SAVIVALDYBĖ		Palangos m.
SENIŪNIJA		
GYVENAMOJI VIETOVĖ		Palangos m
GATVĖ, NAMO NR.		

Teritorijų, kuriose taikomos specialiosios žemės naudojimo sąlygos, sutartiniai ženklai:	
	Požeminis šilumotiekio vamzdis
	Gretimų žemės sklypų ribos
	Šilumos perdavimo tinklų apsaugos zonos (po 5 metrus nuo esamų požeminio šilumotiekio tinklų)

Planas parengtas ortofotografinio žemėlapiu pagrindu:
GDRLT C Nacionalinė žemės tarnyba prie ŽŪM, 2018
GDRLT C Nacionalinė žemės tarnyba prie ŽŪM, 2020



VALSTYBĖS ĮMONĖ REGISTRŲ CENTRAS
Lvovo g. 25-101, 09320 Vilnius, tel. (8 5) 2688262, el. p. info@registrucentras.lt
Duomenys kaupiami ir saugomi Juridinių asmenų registre, kodas 124110246

kvalifikacijos pažym. Nr. 2M-M-2296

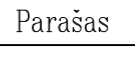
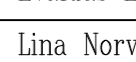
Pareigos	Parašas	Vardas ir pavardė	data
Grupės vadovas		Ewaldas Lukša	2022-06-28
Matininkė		Lina Norvaišienė	2022-06-28

A. V.