Palangos miesto savivaldybės antrinių žaliavų konteinerių aikštelių išdėstymo schema
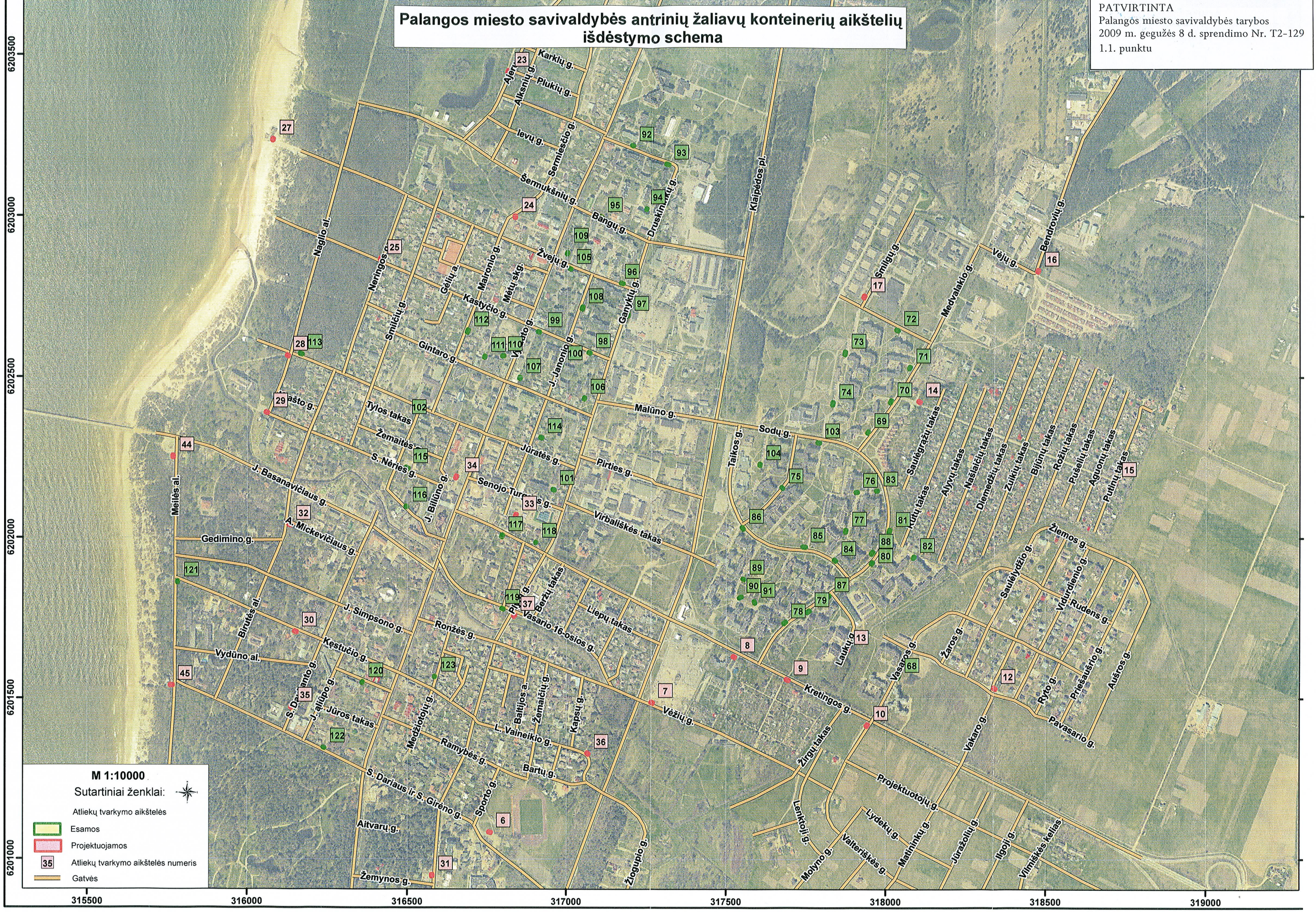
PATVIRTINTA
Palangos miesto savivaldybės tarybos
2009 m. gegužės 8 d. sprendimo Nr. T2-129
1.1. punktu