

SUTARTINIAI REGLAMENTŲ ŽYMĖJIMAI	
	Detaliojo plano pakeitimų galiojimo riba
	Sklypo riba
	Gretimo sklypo riba
	Statybos riba
	Gatvių raudonosios linijos
	Esamos gatvės
	G1 - vienbučių ir dvibučių gyvenamųjų pastatų teritorijos
	Įvažiavimas - išvažiavimas
	Esami drenazo tinklai
	Esamas gaisrinis hidrantas

*Sprendiniai  
pildyti  
[Signature]*

X=6197750.00  
Y=316300.00

23/59 - 0166  
23/59 - 0186

Projektuojamo sklypo teritorijoje esančius drenazo sistemos tinklus saugoti, o patenkančius į užstatymo zoną rinktuvus iškelti savininkų lėšomis. Rekonstruojant esamą melioracijos sistemą ir įrengiant lietaus nuotekų surinkimo sistemą, nepažeisti gretimų žemės sklypų savininkų interesų. Statybos metu pažeidus melioracijos tinklus, būtina juos atstatyti užsakovo lėšomis. Pažeistas drenų atkarpa perkloti plastmasiniais vamzdžiais.

Visi sprendiniai, išskyrus įvažiavimo koregavimą, lieka galioti pagal patvirtintą detalų planą (Palangos miesto tarybos 2021-10-06 sprendimu Nr. A1-1452)

UAB "VAKARŲ REGIONO PROJEKTAI" Vytauto g. 120-7, Palanga Tel: 8-698-83701; El. paštas: info.vrp@gmail.com					PROJEKTAS: <b>DVIEJŲ VIENO BUTO GYVENAMŲJŲ NAMŲ,          KANKORĖŽIŲ G. 16, PALANGOJE, STATYBOS          PROJEKTAS</b>				
Atestato Nr.	PAREIGOS	V. PAVARDĖ	PARA ŠAS	DATA	BRĖŽINIO PAVADINIMAS:				
A951	PV	R. Griškšas			<b>ŽEMĖS SKLYPO, KANKORĖŽIŲ G. 16, PALANGOJE, ĮVAŽIAVIMO Į SKLYPĄ KOREGAVIMAS</b>				
PLANAVIMO INICIATORIUS: J. P.					Plotas, ha	Mastelis	Formatas	Lapas	Lapų
					0.1500 ha	M 1:500	A3	1	1

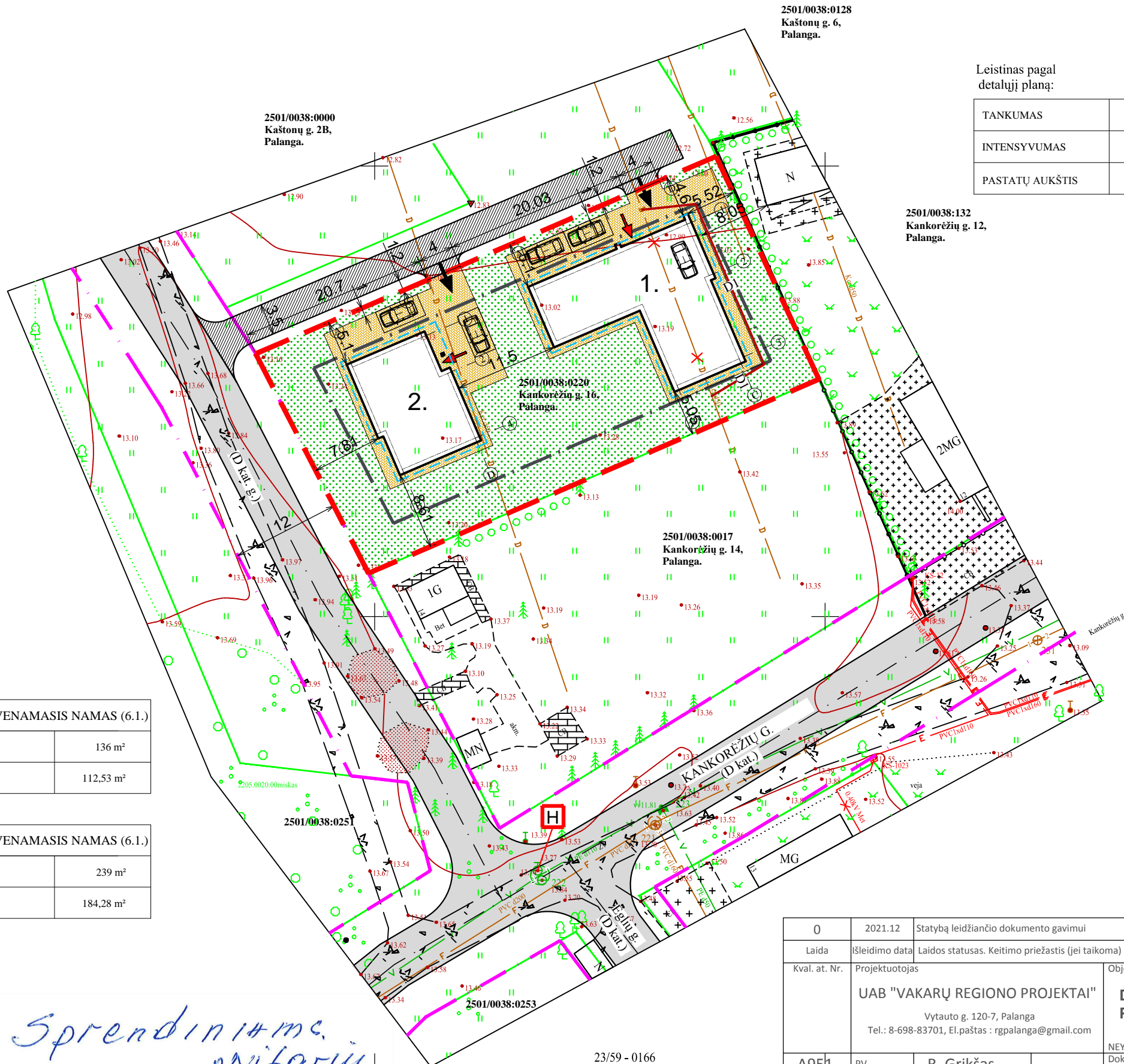

2501/0038:0128  
Kaštonų g. 6,  
Palanga.

2501/0038:0000  
Kaštonų g. 2B,  
Palanga.

Leistinas pagal  
detalų planą:

TANKUMAS	25 %
INTENSYVUMAS	40 %
PASTATŲ AUKŠTIS	9 m.

2501/0038:132  
Kankorėžių g. 12,  
Palanga.

2501/0038:0220  
Kankorėžių g. 16,  
Palanga.

2501/0038:0017  
Kankorėžių g. 14,  
Palanga.

2501/0038:0251

2501/0038:0253

<b>1.</b>	<b>VIENO BUTO GYVENAMASIS NAMAS (6.1.)</b>
UŽSTATYTAS PLOTAS	136 m <sup>2</sup>
BENDRAS PLOTAS	112,53 m <sup>2</sup>

<b>2.</b>	<b>VIENO BUTO GYVENAMASIS NAMAS (6.1.)</b>
UŽSTATYTAS PLOTAS	239 m <sup>2</sup>
BENDRAS PLOTAS	184,28 m <sup>2</sup>

PAGRINDINIAI TECHNINIAI RODIKLIAI	
ŽEMES SKLYPO PLOTAS	1500 m <sup>2</sup>
PASTATŲ UŽSTATYTAS PLOTAS	375,00 m <sup>2</sup>
PASTATŲ BENDRAS PLOTAS	296,81 m <sup>2</sup>
SKLYPO UŽSTATYMO TANKUMAS	25 %
SKLYPO UŽSTATYMO INTENSYVUMAS	20 %
APŽELDINTA TERITORIJA	813,00 m <sup>2</sup> (54 %)

SUTARTINIAI REGLAMENTŲ ŽYMĖJIMAI	
	Sklypo riba
	Gretimo sklypo riba
	Statybos riba
	Gatvių raudonosios linijos
	Esamos gatvės
	Įvažiavimas - išvažiavimas
	Pagrindinis įėjimas į pastatą
	Betoninių trinkelų danga
	Veja
	Automobilių stovėjimo vieta
	Esami drenažo tinklai
	Naikinami drenažo tinklai
	Projektuojami drenažo tinklai
	Esamas gaisrinis hidrantas

EKSPLIKACIJA  
1, 2. PROJEKTUOJAMI VIENO BUTO GYVENAMIEJI NAMAI.

*Sprendinys  
pritarė  
[Signature]*

23/59 - 0166  
23/59 - 0186

X=6197750.00  
Y= 316300.00

0	2021.12	Statybą leidžiančio dokumento gavimui	
Laida	Įšleidimo data	Laidos statusas. Keitimo priežastis (jei taikoma)	
Kval. at. Nr.	Projektuotojas	Objekto pavadinimas:	
	UAB "VAKARŲ REGIONO PROJEKTAI"	<b>DVIEJŲ VIENO BUTO GYVENAMŲJŲ NAMŲ, KANKORĖŽIŲ G. 16, PALANGOJE, STATYBOS PROJEKTAS</b>	
	Vytauto g. 120-7, Palanga Tel.: 8-698-83701, El.paštas: rgpalanga@gmail.com	NEYPATINGI STATINIAI Dokumento pavadinimas:	
A951	PV	R. Griškšas	NAUJA STATYBA
A951	Arch.	R. Griškšas	Laida
	Inž.	P. Perminas	0
			M 1:500
LT	Statytojas ir (arba) užsakovas:	Dokumento žymuo:	Lapas Lapų
	J. P.	21/53 -TP- SP.B-01	1 1