

SITUACIJOS SCHEMA

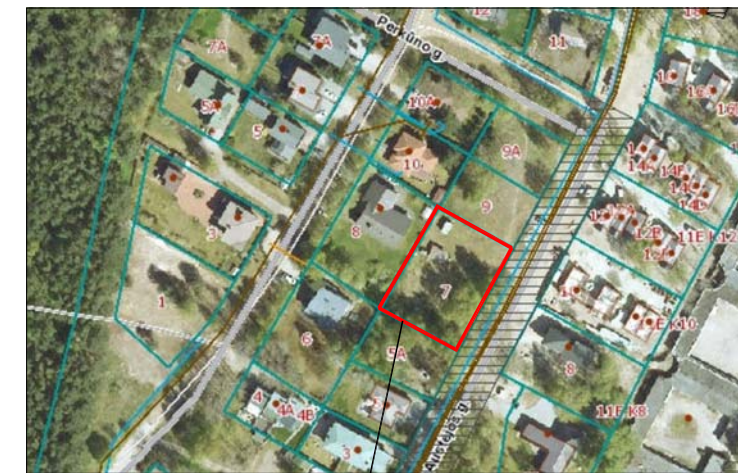

Planuojama teritorija

SUTARTINIAI ŽYMĖJIMAI

$\frac{1}{1623 \text{ m}^2}$	ŽEMĖS SKLYPO NUMERIS; ŽEMĖS SKLYPO PLOTAS M ²
G1	KITOS PASKIRTIES ŽEMĖ, VIENBUČIŲ IR DVIBUČIŲ GYVENAMŲJŲ PASTATŲ TERITORIJOS
	ESAMŲ SKLYPŲ RIBOS
	NAIKINAMA STATYBOS RIBA (SUPLANUOTA KOREGUOJAMU DETALIUOJU PLANU)
	PROJEKTUOJAMA STATYBOS RIBA
	NAIKINAMA STATYBOS LINIJA (SUPLANUOTA KOREGUOJAMU DETALIUOJU PLANU)
	PROJEKTUOJAMA STATYBOS LINIJA
	NAIKINAMA STATYBOS ZONA (SUPLANUOTA KOREGUOJAMU DETALIUOJU PLANU)
	PROJEKTUOJAMA STATYBOS ZONA
	SUSISIEKIMO IR INŽINERINIŲ TINKLŲ KORIDORIŲ RIBOS
	ĮVAŽIAVIMAS-IŠVAŽIAVIMAS, EISMO KRYPTIS
	REGISTRŲ CENTRE REGISTRUOTŲ SKLYPŲ RIBOS
	GATVĖS IR PRIVAŽIAVIMAI
	KERTAMI ESAMI MEDŽIAI (NEPATENKINAMA, BLOGA, ŽUVĖS ŽELDINYS BŪKLĖ)
	ESAMI MEDŽIAI (GERA, PATENKINAMA BŪKLĖ)
	PRIKLAUSOMIEJI ŽELDINIAI (VIETA TIKSLINAMA TECHNINIO PROJEKTO DARBO RENGIMO METU)

PASTABA:
Aiškinamasis raštas yra neatsiejama šio brėžinio dalis.

Atestato Nr.	Detaliojo plano rengėjas:				PROJEKTAS: "LINO" GYVENAMOJO KVARTALO DETALUSIŠPLANAVIMO PROJEKTO, PATVIRTINTO 1994-09-23 D. PALANGOS MIESTO TARYBOS SPRENDIMU NR. 44, SPRENDINIŲ KOREGAVIMAS SUPAPRASTINTA TVARKA, ŽEMĖS SKLYPE (KAD. NR. 2501/0023:4), AUSTĖJOS G. 7, PALANGOJE		
	MB "TAURENA"						
TPV 0073	Direktorė	E. Gražulevičienė		2025	BRĖŽINYS: PAGRINDINIAI SPRENDINIAI, M1:500		
	PV	D. Orentienė		2025			
	Projektuotoja	E. Gražulevičienė		2025			
ETAPAS	PLANAVIMO ORGANIZATORIUS:				BRĖŽINIO NUMERIS:		
PS	Palangos miesto savivaldybės administracijos direktorius				2025-11-DPK-01		
					FORMATAS	LAPAS	LAPŲ
					A3	1	1