

P. BALTMISKIO INDIVIDUALI VEIKLA
PAŽYMĖJIMO NR. 639210

**KRIAUKLIŲ GATVĖS ATKARPOS NUO PYLIMO G. IKI ŽEMĖS SKLYPO,
ADRESU, KRIAUKLIŲ G. 38 RIBOS, PALANGOS MIESTE, STATYBOS
PROJEKTAS**

STATYTOJAS: **PALANGOS MIESTO SAVIVALDYBĖ**

STATINIO ADRESAS: **Palangos miestas, Kriauklių gatvė**

STATYBOS RŪŠIS: **nauja statyba**

NAUDOJIMO PASKIRTIS: **Susisiekimo komunikacijos**

KATEGORIJA: **neypatingasis**

PROJEKTO ETAPAS: **techninis darbo projektas**

DALIS: **projektiniai pasiūlymai**

TOMAS: **1**

PROJEKTO NUMERIS: **24-01-PP**

Kvalifikacijos atestato Nr.	Pareigos	Parašas	Vardas, Pavardė
23866	Projekto vadovas		Paulius Baltmiškis
20665	Projekto dalies vadovas		Paulius Baltmiškis

2024 m.

24-01-PP DALIES TEKSTINIŲ DOKUMENTŲ ŽINIARAŠTIS

Eil. Nr.	Dokumento žymuo	Pavadinimas	Lapo nr.
1.	24-01-PP-BDŽ	Bylos dokumentų žiniaraštis	2
2.	24-01-PP-AR	Aiškinamasis raštas	3
3.		Projektinių pasiūlymų rengimo užduotis	8

24-01-PP DALIES BRĖŽINIŲ ŽINIARAŠTIS

Brėžinių Nr.	Lapo Nr.	Laida	Brėžinio pavadinimas	Lapų nr.
		0	Topografinė nuotrauka M 1:500	10
24-01-PP-BR2		0	Planas M 1:500	11
24-01-PP-BR3		0	Skersiniai pjūviai M 1:50	12

Atestato Nr.	P. BALTMIŠKIO INDIVIDUALI VEIKLA, PAŽYMOS Nr. 639210				Kriauklių gatvės atkarpos nuo Pylimo g. iki žemės sklypo adresu, Kriauklių g. 38 ribos, Palangos mieste, statybos projektas			
23866	PV	P. Baltmiškis		2024	Bylos dokumentų žiniaraštis		Laida	
20665	PDV	P. Baltmiškis		2024			0	
Stadija	Statytojas: Palangos miesto savivaldybė				24-01-PP-BDŽ		Lapas	Lapų
PP							1	4

Aiškinamasis raštas

1. Įvadas

Projekto pavadinimas- Kriauklių gatvės atkarpos nuo Pylimo g. iki žemės sklypo adresu, Kriauklių g. 38 ribos, Palangos mieste, statybos projektas.

Projektiniai pasiūlymai parengti vadovaujantis patvirtinta projektinių pasiūlymų rengimo užduotimi.

Žemė visuomenės reikmėms nebus imama, projektinių pasiūlymų sprendiniai nepažeidžia trečiųjų asmenų interesų.

Statytojas: Palangos miesto savivaldybė, kodas 111101343, Vytauto g. 112, LT-00153, Palanga, tel: 8(460) 48705

Statinio vieta	Palangos m. sav., Kriauklių g.
Statinio pavadinimas	Kriauklių gatvė
Statybos rūšis	Nauja statyba
Gatvių kategorija	D
Statinio kategorija	Neypatingasis statinys

2. Normatyviniai dokumentai, kuriais vadovaujantis parengti projektiniai pasiūlymai

2.1. Projekto rengimo dokumentai

- Projektinių pasiūlymų rengimo užduotimi;
- Žemės sklypo (teritorijos) ir statinio statybinių tyrinėjimų dokumentais;
- Galiojančiais teisės aktais;
- Prisijungimo sąlygomis;

2.2. Normatyviniai dokumentai

Pagrindiniai normatyviniai dokumentai, kuriais vadovaujantis parengtas projektas:

- Statybos techninis reglamentas „Statinio projektavimas, Projekto ekspertizė” STR 1.04.04.2017;
- Statybos techninis reglamentas „Gatvės ir vietinės reikšmės keliai. Bendrieji reikalavimai“ STR 2.06.04.2017;

Atestato Nr.	P. BALTMIŠKIO INDIVIDUALI VEIKLA, PAŽYMOŠ Nr. 639210				Kriauklių gatvės atkarpos nuo Pylimo g. iki žemės sklypo adresu, Kriauklių g. 38 ribos, Palangos mieste, statybos projektas		
23866	PV	P. Baltmiškis		2024	Aiškinamasis raštas	Laida	
20665	PDV	P. Baltmiškis		2024		0	
Stadija	Statytojas: Palangos miesto savivaldybė				24-01-PP-AR	Lapas	Lapų
PP						1	4

- Statybos techninis reglamentas „Statybą leidžiantys dokumentai. Statybos užbaigimas. Statybos sustabdymas. Savavališkos statybos padarinių šalinimas. Statybos pagal neteisėtai išduotą statybą leidžiantį dokumentą padarinių šalinimas” STR 1.05.01:2017;
- Statybos techninis reglamentas „Statybos darbai. Statinio statybos priežiūra” STR 1.06.01:2016;
- Statybos techninis reglamentas „Statybą leidžiantys dokumentai. Statybos užbaigimas. Statybos sustabdymas. Savavališkos statybos padarinių šalinimas. Statybos pagal neteisėtai išduotą statybą leidžiantį dokumentą padarinių šalinimas“ STR 1.05.01:2017;
- Statybos techninis reglamentas „Normatyviniai statybos techniniai dokumentai“ STR 1.01.02:2016;
- Statybos techninis reglamentas „Statinio statybos rūšys“ STR 1.01.08:2002;
- Statybos techninis reglamentas „Statinių klasifikavimas“ STR 1.01.03:2017;
- Statybos techninis reglamentas „Statybos dalyvių atestavimo ir teisės pripažinimo tvarkos aprašas“ STR 1.02.01:2017;
- Statybos techninis reglamentas „Inžineriniai geologiniai ir geotechniniai tyrimai“ STR 1.04.02:2011;
- Statybos techninis reglamentas „Statybos darbai. Statinio statybos priežiūra“ STR 1.06.01:2016;
- Statybos techninis reglamentas „Statinių techninės ir naudojimo priežiūros tvarka. Naujų nekilnojamojo turto kadastro objektų formavimo tvarka“ STR 1.07.03:2017;
- Statybos techninis reglamentas „Esminis statinio reikalavimas. Mechaninis atsparumas ir pastovumas“ STR 2.01.01(1):2005;
- Statybos techninis reglamentas „Esminiai statinio reikalavimai. Gaisrinė sauga“ STR 2.01.01(2):1999;
- Statybos techninis reglamentas „Esminiai statinio reikalavimai. Higiena, sveikata, aplinkos apsauga“ STR 2.01.01(3):1999;
- Statybos techninis reglamentas „Esminiai statinio reikalavimai. Naudojimo sauga“ STR 2.01.01(4):2008;
- Statybos techninis reglamentas „Esminis statinio reikalavimas. Apsauga nuo triukšmo“ STR 2.01.01(5):2008;
- Statybos techninis reglamentas „Statinių prieinamumas“ STR 2.03.01:2019;
- Lietuvos Respublikos kelių įstatymas;
- Lietuvos Respublikos statybos įstatymas (1996 m. kovo 19 d. Nr. I-1240);
- Lietuvos Respublikos teritorijų planavimo įstatymas (1995 m. gruodžio 12 d. Nr. I-1120);
- Lietuvos Respublikos aplinkos apsaugos įstatymas (1992 m. sausio 21 d. Nr. I-2223);
- Lietuvos Respublikos planuojamos ūkinės veiklos poveikio aplinkai vertinimo įstatymas (1996 m. rugpjūčio 15 d. Nr. I-1495);
- Lietuvos Respublikos aplinkos monitoringo įstatymas (1997 m. lapkričio 20 d. Nr. VIII-529);

24-01-PP-AR	Lapas	Lapų	Laida
	2	5	0

- LR aplinkos ministro įsakymas „Dėl Saugotinių medžių ir krūmų kirtimo, persodinimo ar kitokio pašalinimo atvejų, šių darbų vykdymo ir leidimų šiems darbams išdavimo, medžių ir krūmų vertės atlyginimo tvarkos aprašo patvirtinimo“ 2008-01-31 Nr. D1-87;
- Kelių techninis reglamentas „Automobilių keliai“ KTR 1.01:2008 2008-01-09 Nr. D1-11/3-3;
- Automobilių kelių žemės darbų atlikimo ir žemės sankasos įrengimo taisyklės IT ŽS 17 2017-04-03 Nr. V-111;
- Automobilių kelių dangos konstrukcijos asfalto sluoksnių įrengimo taisyklės IT ASFALTAS 08 2009-01-12 Nr. V-16;
- Kelio ženklų atramų parinkimo, projektavimo ir įrengimo taisyklės PĮT KŽA 08 2008-09-29 Nr. V-298;
- Kelio ženklų įrengimo ir vertikaliojo ženklinimo taisyklės 2012-01-31 Nr. 3-83;
- Automobilių kelių užpildų techninių reikalavimų aprašas TRA UŽPILDAI 19 2019-06-17 Nr. V-110;
- Inžinerinių saugaus eismo priemonių projektavimo ir naudojimo rekomendacijos R ISEP 10 2010-06-09 Nr. V-146;
- Atliekų tvarkymo taisyklės 2017-10-09 Nr. D1-831;
- Statybinių atliekų tvarkymo taisyklės 2006-12-29 Nr. D1-637.

3. Esama situacija

Nagrinėjamos D kategorijos Kriauklių gatvės ruožo pradžia yra sankryža su Pylimo gatve, ruožo pabaiga- ties Kriauklių g. 38 sklypo pabaiga pietinėje pusėje.

Abiejuose gatvės pusėse yra suformuoti privatūs žemės sklypai. Valstybinės žemės plotis tarp privačių žemės sklypų yra apie 17 m.

Nagrinėjamas gatvės ruožas nepatenka į saugomas ar kultūros paveldo teritorijas. Saugomų ar kultūros paveldo objektų nėra.

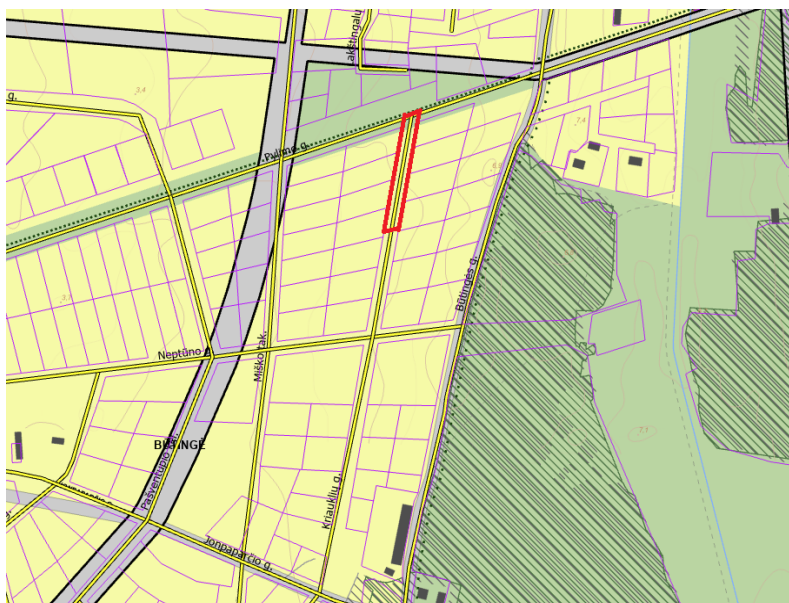

1. pav. Ištrauka iš Palangos bendrojo plano

24-01-PP-AR	Lapas	Lapų	Laida
	3	5	0



2. pav. Planuojamos Kriauklių gatvės atkarpa

Nagrinėjamame ruože šiuo metu yra pieva, apaugusi medžiais bei krūmais. Projektuojamo kelio sklypo ribose yra pakloti pažeminiai elektros tinklai. Ruožo pradžioje kelią kerta 10 kV orinė elektros linija. Visi esami inžineriniai tinklai pažymėti topografiniame plane.

4. Projektiniai pasiūlymai

4.1. Gatvės planas

Kriauklių gatvės atkarpa projektuojama pagal D kategorijos gatvės reikalavimus. Nuo PK0+00 iki PK 1+36,06 projektuojama 2 eismo juostų gatvė su žvyro danga, eismo juostos plotis – 2,75 m, važiuojamosios dalies plotis – 5,50 m. Abiejose gatvės pusėse projektuojami 1,0 m pločio kelkraščiai.

Gatvė projektuojama laisvos valstybinės žemės sklype.

Bendrieji statinių rodikliai:

III. SUSISIEKIMO KOMUNIKACIJOS				
KRIUKLIŲ GATVĖ				
1.	3. Gatvė :			
	3.1. kategorija		D	
	3.2. ilgis*	km	~0,136	
	3.3. važiuojamosios dalies plotis	m	5,50	
	3.4. eismo juostų skaičius	vnt.	2	
	3.5. eismo juostos plotis	m	2,75	

Nuo PK 0+00 iki PK 1+36,06 rengiama nauja važiuojamosios dalies dangos konstrukcija, nukasant esamą gruntą bei jį išvežant. Važiuojamoji dalis projektuojama su žvyro danga bei dvišlaičiu nuolydžiu 3%.

24-01-PP-AR	Lapas	Lapų	Laida
	4	5	0

Gatvėje projektuojama vienintelė nuovaža į žemės sklypą Kriauklių g. 38.

Sankryža su Pylimo gatve projektuojama stačiu kampu. Gatvės ruože projektuojamos dvi horizontalios kreivės su 20 m ir 130 m spinduliais.

Dangų konstrukcijos

Dangų konstrukcijų klasės parinktos vadovaujantis STR 2.06.04:2014 „Gatvės ir vietinės reikšmės keliai. Bendrieji reikalavimai“ pagal gatvės kategoriją ir KPT SDK 19 „Automobilių kelių standartizuotų dangų konstrukcijų projektavimo taisyklės“.

4.2.Vandens nuvedimas

Paviršinis vanduo nuo gatvės važiuojamosios dalies nuvedamas į pakelę, kur natūraliai filtruojasi į pakelės gruntus.

4.3.Želdiniai

Numatoma pašalinti gatvės statybos darbams trukdančius šešis medžius. Medžių rūšys bei skersmenys pateikti plano brėžinyje.

24-01-PP-AR	Lapas	Lapų	Laida
	5	5	0

PATVIRTINTA

Palangos miesto savivaldybės administracijos
direktoriumi 2024 m. sausio 17 d. įsakymo ...
Nr. A1-52
3.3 papunktis

PRITARIU

**INŽINERINIŲ TINKLŲ IR SUSISIEKIMO KOMUNIKACIJŲ
PROJEKTINIŲ PASIŪLYMŲ RENGIMO UŽDUOTIS**

2024m. *vasario 22* d.

Palanga

Eil. nr.	Pavadinimas	Reikalavimai
I. Bendra informacija apie projektą		
1.	Projekto pavadinimas (STR 1.04.04:2017 „Statinio projektavimas, projekto ekspertizė“ papunktis 6.8.).	<i>Kriauklių gatvės atkarpos nuo Pylimo g. iki žemės sklypo, adresu, Kriauklių g. 38 sklypo ribos, Palangos mieste, statybos projektas</i>
2.	Statytojas.	<i>Palangos miesto savivaldybė, įstaigos kodas 111101343, Vytauto g. 112, LT-00153, Palanga</i>
3.	Užsakovas.	
4.	Projektuotojas.	<i>Pauliaus Baltmiškio individuali veikla, pažymos Nr. 639210, el pašas: paulius979@yahoo.com</i>
5.	Pagrindinė statinio naudojimo paskirtis (pagal STR 1.01.03:2017 „Statinių klasifikavimas“).	<i>Inžineriniai statiniai: susisiekimo komunikacijos</i>
6.	Projektinių pasiūlymų rengimo tikslas.	<i>Išreikšti statytojo sumanytų projektuoti statinių pagrindinių sprendinių idėją bei informuoti visuomenę apie visuomenei svarbaus statinio numatomą projektavimą.</i>
7.	Statinio (-ių) ar statinių grupės kategorija (pagal STR 1.01.03:2017 „Statinių klasifikavimas“ ir (ar) STR 2.06.04:2014 „Gatvės ir vietinės reikšmės keliai“).	<i>– neypatingasis statinys; – gatvės kategorija – D.</i>
8.	Kita informacija (kultūros paveldo, saugomos teritorijos).	<i>– Į kultūros paveldo teritoriją, jo apsaugos zoną nepatenka; – Į saugomas teritorijas nepatenka.</i>
9.	Esamos statinio konstrukcijos, jų funkcinė paskirtis.	-
II. Projektinių pasiūlymų apimtis ir statytojo pateikiami duomenys		

10.	Projektinių pasiūlymų apimtis	<ul style="list-style-type: none"> – aiškinamasis raštas; – dangų planas; – skersiniai profiliai; – reljefo analizė ir pasiūlymai; – želdinių būklės vertinimas, apželdinimo pasiūlymai;
11.	Pateikiami dokumentai, nurodomi projektinių pasiūlymų rengimo dokumentams taikomi teisės aktai.	<ul style="list-style-type: none"> – teritorijų planavimo dokumentai, – prisijungimo ir specialiosios sąlygos; – rekomendacijos, taisyklės; – statybą reglamentuojantys teisės aktai; – kiti dokumentai.
III. Reikalavimai projektiniams pasiūlymams		
12.	Esminiai funkciniai (paskirties) reikalavimai statiniui	<ul style="list-style-type: none"> – gatvės eismo juostos plotis 2,75 m; – gatvės eismo juostų skaičius-2; – gatvės važiuojamosios dalies plotis 5,5 m; – pėsčiųjų ir dviračių takai neprojektuojami; – apšvietimo tinklai neprojektuojami; – gatvė projektuojama su žygyro danga.
13.	Reikalavimai architektūros (estetinius aplinkai, kraštovaizdžiui)	-
14.	Nurodymai sprendinių derinimui, jų pritarimui	
15.	Nurodymai projektinių pasiūlymų vaizdinės informacijos parengimui	
16.	Reikalavimai projekto rengimo dokumentų kalbai (-oms).	<i>Projektiniai pasiūlymai rengiami lietuvių kalba.</i>
17.	Reikalavimai projekto rengimo dokumentų įforminimui, sudėčiai ir pan.	<ul style="list-style-type: none"> – kompiuterinės laikmenos su įrašyta projekto kopija skaičius- 1 vnt; – reikalavimai kompiuterinei laikmenai: – minimali raiškas- 200 dpi – maksimalus dydis- 30 MB; – galimi formatai- *.jpg, *.gif, *.png, *.pdf.
IV. Projektuotojo autorines teises ir galimi projekto keitimai		
18.	<i>Projektuotojas turi jo parengtų projektinių pasiūlymų autorines teises. Statytojas be projektuotojo sutikimo projekto kopijas gali naudoti tik tam tikslui, kuriam skirtas projektas.</i>	

Topografinis planas M 1:500

(su požeminiais inžineriniais tinklais,
atvaizduotais pagal tinklų valdytojų duomenis)
Melioracijos įrenginiai (Drenažas) pažymėti iš Palangos m. melioracijos žemėlapių



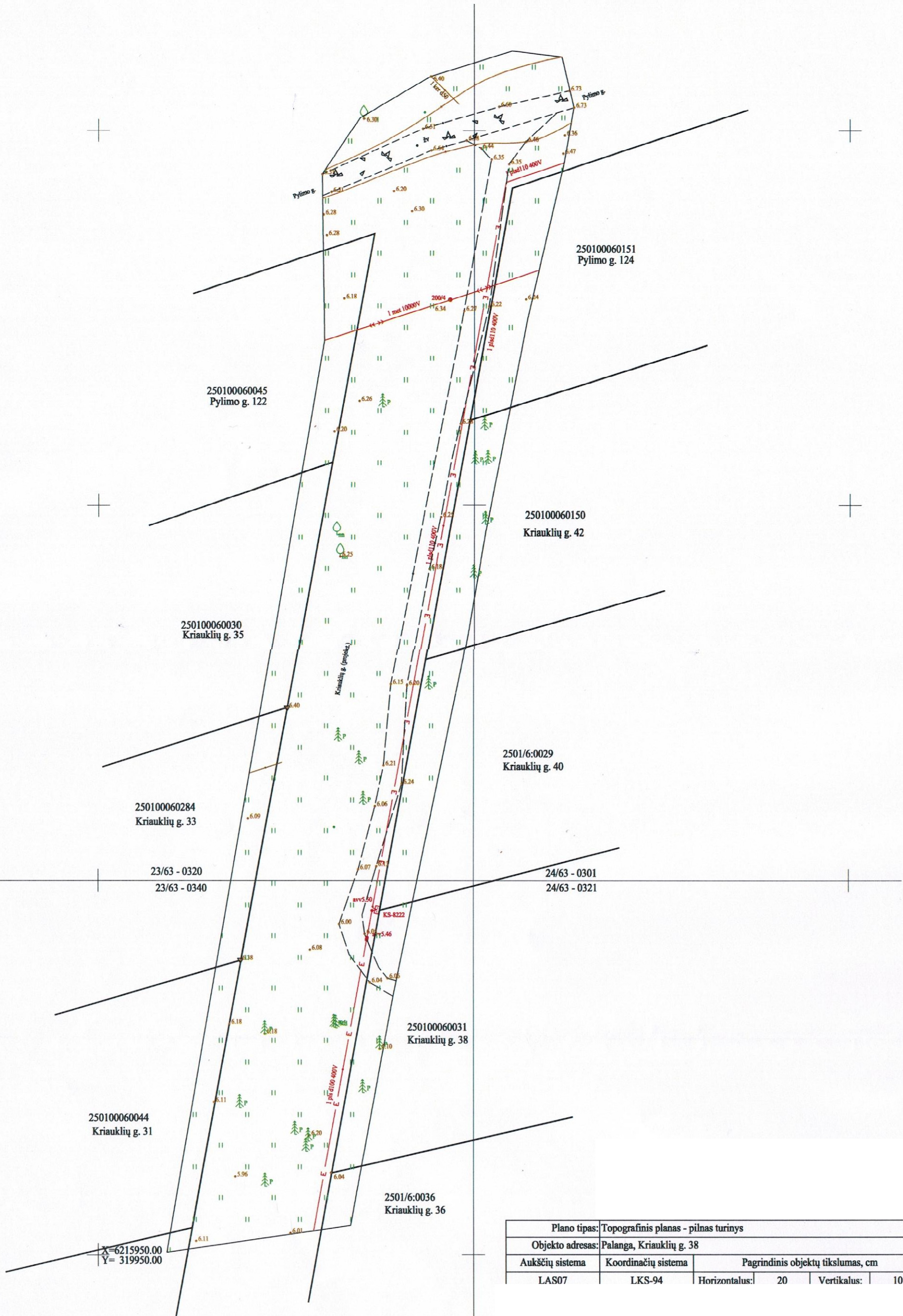

PASTABA:
— Sklypo ribos LKS-94 koordinatų sistemoje parodytos pagal
VĮ "Registrų centras" duomenis.

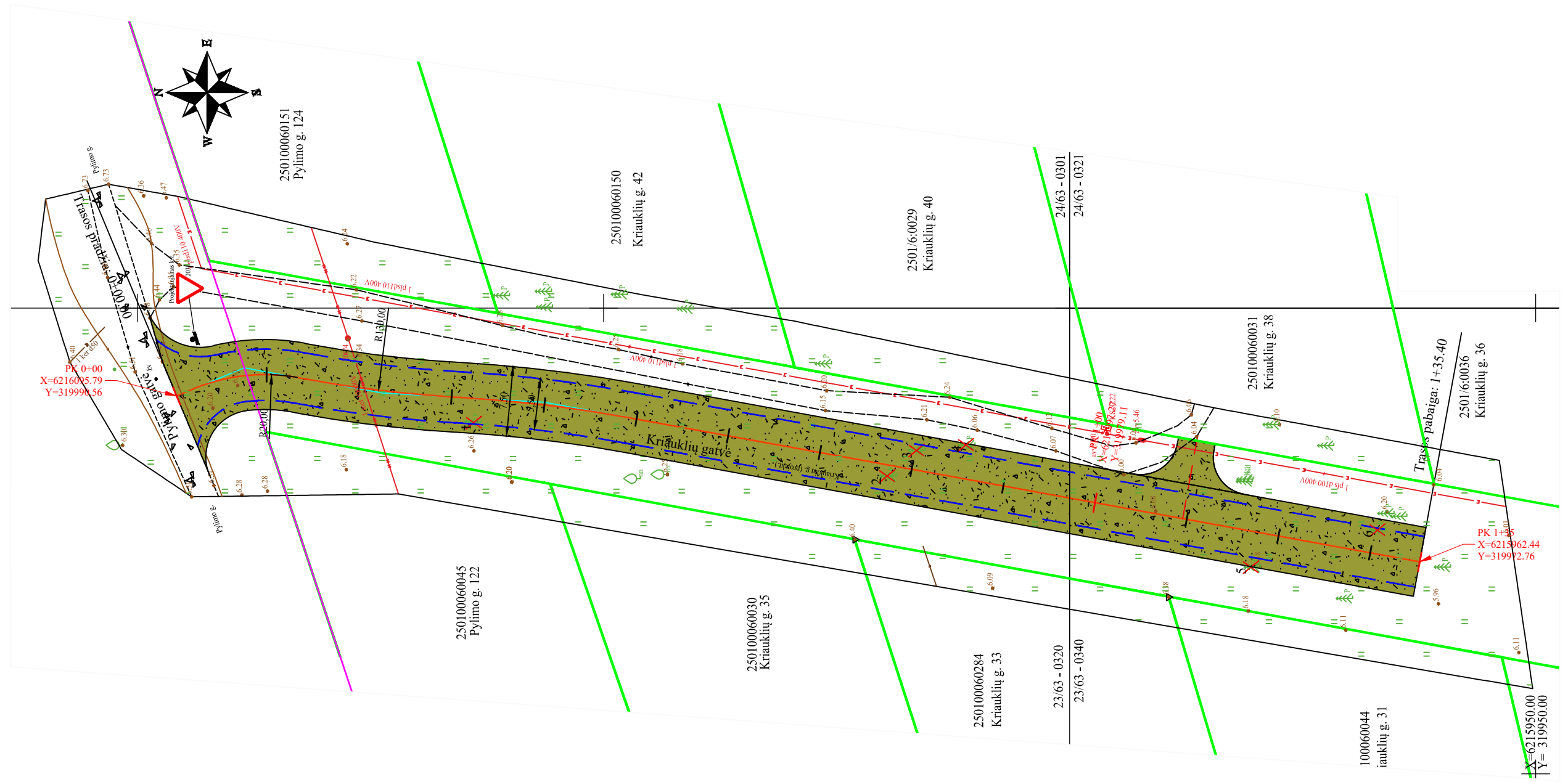

Plano tipas:		Topografinis planas - pilnas turinys			
Objekto adresas:		Palanga, Kriauklių g. 38			
Aukščių sistema	Koordinatų sistema	Pagrindinis objektų tikslumas, cm			
LAS07	LKS-94	Horizontalus:	20	Vertikalus:	10



Sutartiniai žymėjimai

-  Projektuojama žvyro danga
-  Žemės sklypų ribos
-  Statinio ribos (Pylimo gatvės)
-  Projektuojamas medžių šalinimas
-  Projektuojamas kelio ženklas

Medžių pašalinimo žiniaraštis

Želdinio numeris	Želdinio rūšis	Skersmuo, cm	Būklė
1	Pušis	19	Patenkinama
2	Pušis	34	Patenkinama
3	Pušis	19	Patenkinama
4	Pušis	27	Patenkinama
5	3xPušis	28, 22, 20	Patenkinama
6	Pušis	17	Patenkinama

ATESTATO NR		INDIVIDUALIOS VEIKLOS VYKDYMO PAŽYMA Nr. 639210			Kriauklių gatvės atkarpos nuo Pylimo g. iki žemės sklypo, adresu, Kriauklių g. 38 ribos, Palangos mieste, statybos projektas			
ATESTATO NR		PARĖIGOS	VARDAS, PAVARDĖ	PARAŠAS				DATA
23866		PV	P. Baltmiškis		2024	BRĖŽINYS Planas		
20665		PDV	P. Baltmiškis		2024			
STADIJA		Statytojas:			24-01-PP-BR2		LAIDA	
PP		Palangos miesto savivaldybė					MASTELIS	LAPAS
					M 1:500	1	1	

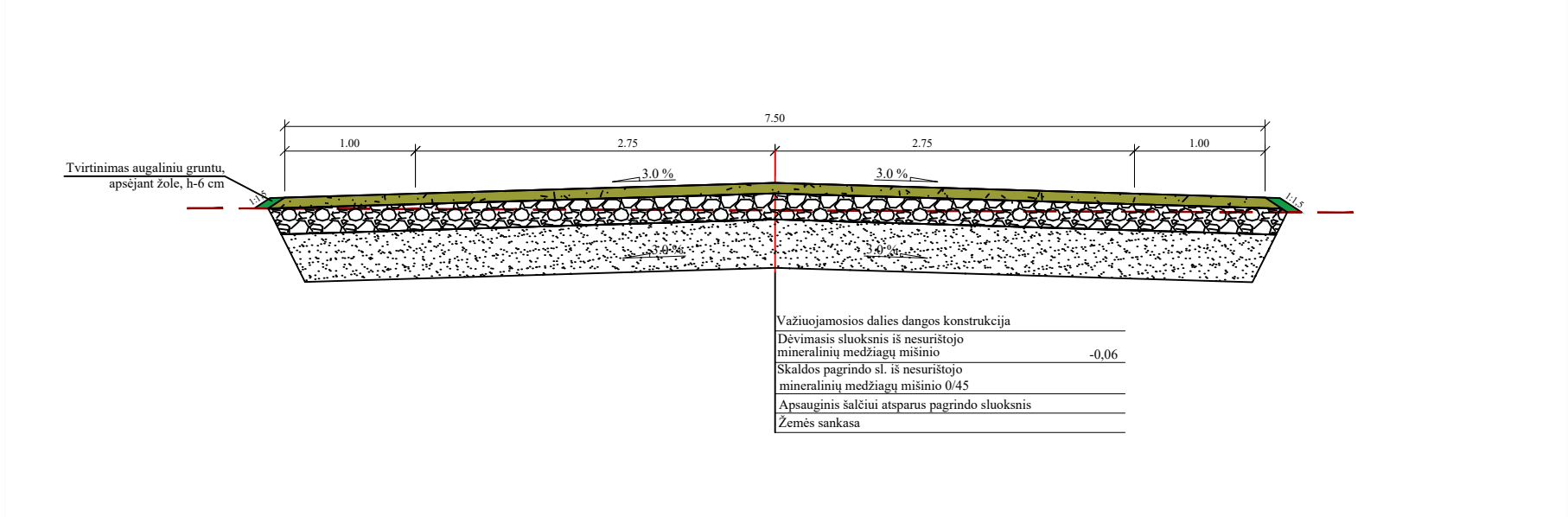

ATESTATO NR		INDIVIDUALIOS VEIKLOS VYKDYMO PAŽYMA Nr. 639210			Kriauklių gatvės atkarpos nuo Pylimo g. iki žemės sklypo, adresu, Kriauklių g. 38 ribos, Palangos mieste, statybos projektas				
ATESTATO NR	PARĖIGOS	VARDAS, PAVARDĖ	PARAŠAS	DATA					
23866	PV	P. Baltmiškis		2024					
20665	PDV	P. Baltmiškis		2024	BRĖŽINYS		LAIDA		
					Planas		0		
STADIJA	Statytojas:				24-01-PP-BR3		MASTELIS	LAPAS	LAPŲ
PP	Palangos miesto savivaldybė						M 1:50	1	1