



BANGŲ G. 15, PALANGA



KEIČIAMOS PASKIRTIES PATALPOS VIETA PASTATE

ESAMOS COKOLINIO AUKŠTO PLANAS M1.100

ESAMO GARAŽO PATALPOS, KURIO PASKIRTIS KEIČIAMA, VIETA COKOLINIO AUKŠTO PLANE

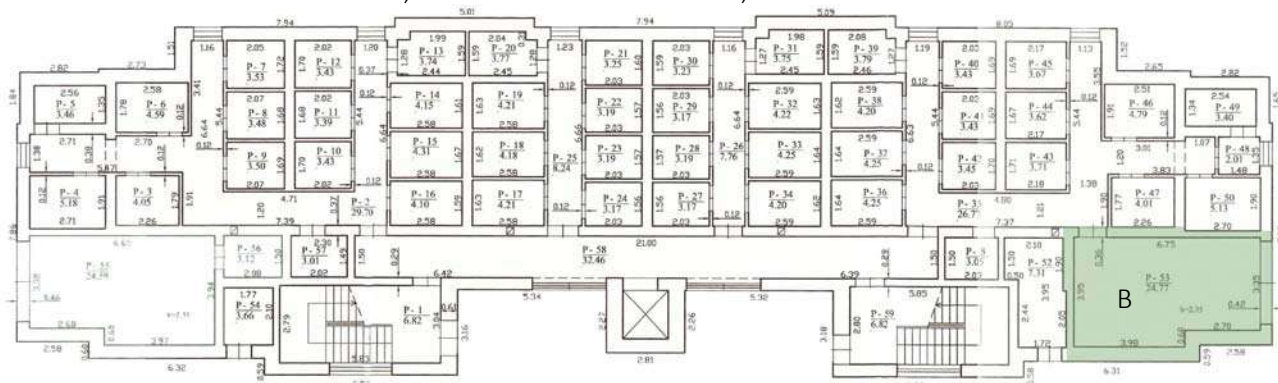

GARAŽAS NR. "B"

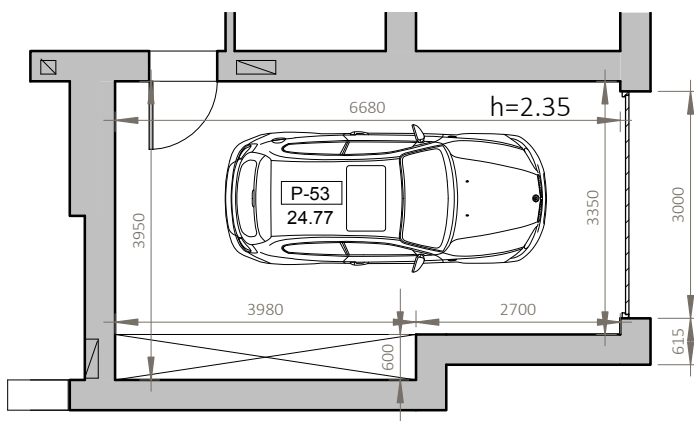

Cokolinio aukšto esamų patalpų eksplikacija		
Nr.	Pavadinimas	Plotas
P-53	Garažas	24.77 m ²
Viso:		24.77 m ²

Atestato/ diplomo Nr.	ARCH UP	MB "Archupė" Tel.: +370 699 44036 urte.peziene@gmail.com;	Objektas: PAGALBINĖS GARAŽO PATALPOS PASKIRTIES KEITIMO Į GYVENAMOSIOS PASKIRTIES PATALPAS (BUTĄ), BANGŲ G. 15, PALANGOJE, ATLIEKANT PAPRASTOJO REMONTO DARBUS, PROJEKTAS	
A329	PV	R. PETRAUSKAS	2024	Brėžinys
40385	PV ASIST.	U. PĒŽIENĖ	2024	ESAMOS COKOLINIO AUKŠTO PLANAS M1.100
	Statytojas			Brėžinio žymuo
PPKP		G.V.		UP24-02-PPKP-A01
				Lapas
				Lapų
				1
				1

COKOLINIO AUKŠTO PLANAS PO PASKIRTIES KEITIMO M1.100

KEIČIAMOS PASKIRTIES PATALPŲ VIETA COKOLINIO AUKŠTO PLANE

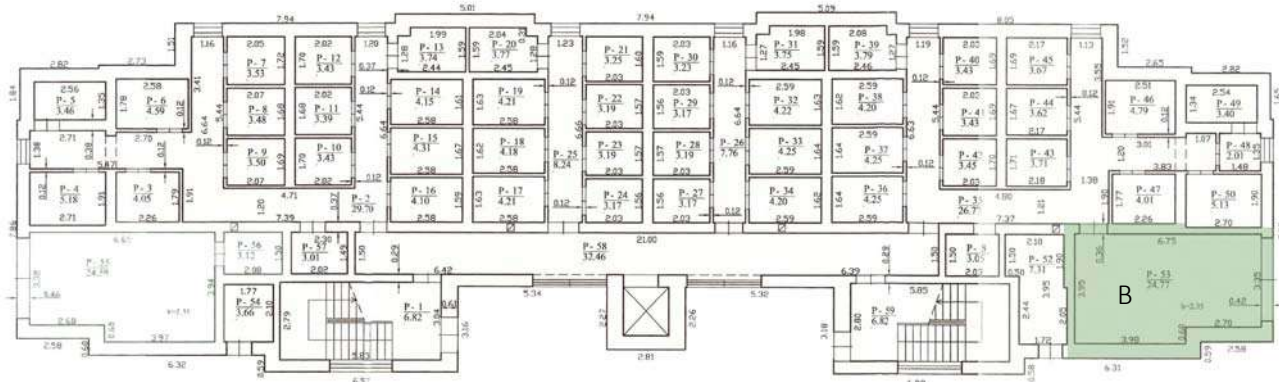

Formuojamo buto nr. "B" cokolinio aukšto patalpų eksplikacija po paskirties keitimo

Nr.	Pavadinimas	Plotas
B1	Drabužinė	1.96 m ²
B2	Gyvenamasis kambarys	16.95 m ²
B3	Drabužinė	2.07 m ²
B4	San. mazgas	4.00 m ²
Bendras plotas:		24.98 m ²

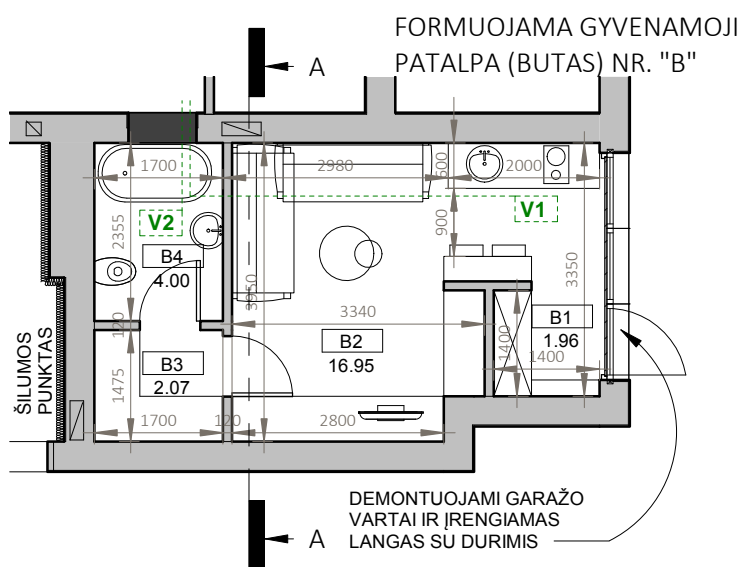

SUTARTINIAI ŽYMĖJIMAI:

- ESAMŲ SIENŲ PAŽYMĖJIMAS PLANE
- V-1 IŠTRAUKIAMASIS VENTILIACIJOS KANALAS GARTRAUKIUI
- V-2 IŠTRAUKIAMASIS VENTILIACIJOS KANALAS SAN. MAZGUI

PASTABOS:

- BUTAS FORMUOJAMAS COKOLINIAME PASTATO AUKŠTE. BUTO PERIMETRO RYTINĖJE KRAŠTINĖJE ŽEMĖS PAVIRŠIUS TIES FORMUOJAMO BUTO SIENA YRA ŽEMIAU NEGU GRINDŲ LYGIS.
- BUTE YRA VIENAS GYVENAMASIS KAMBARYS, KURIAME TARP KOVO 22 D. IR RUGSĖJO 22 D. INSOLIACIJOS LAIKAS YRA 3 VALANDOS IR 24MIN. INSOLIUOJAMAS TAŠKAS NUO 13 VAL. 36 MIN. IKI 17 VAL. 00 MIN. (ŽR. SKLYPO PLANĄ).
- TARP REMONTUOJAMOS PATALPOS IR SANDĖLIUKŲ FORMUOJAMA GARSO IZOLIACIJA.

Atestato/ diplomo Nr.	ARCH UP	MB "Archupė" Tel.: +370 699 44036 urte.pezienne@gmail.com;	Objektas: PAGALBINĖS GARAŽO PATALPOS PASKIRTIES KEITIMO Į GYVENAMOSIOS PASKIRTIES PATALPAS (BUTĄ), BANGŲ G. 15, PALANGOJE, ATLIEKANT PAPERASTOJO REMONTO DARBUS, PROJEKTAS	
A329	PV	R. PETRAUSKAS	2024	Brėžinys
40385	PV ASIST.	U. PĒZIENĖ	2024	COKOLINIO AUKŠTO PLANAS PO PASKIRTIES KEITIMO M1.100
	Statytojas			Brėžinio žymuo
PPKP		G.V.		UP24-02-PPKP-A02
				Lapas
				Lapų
				1
				1

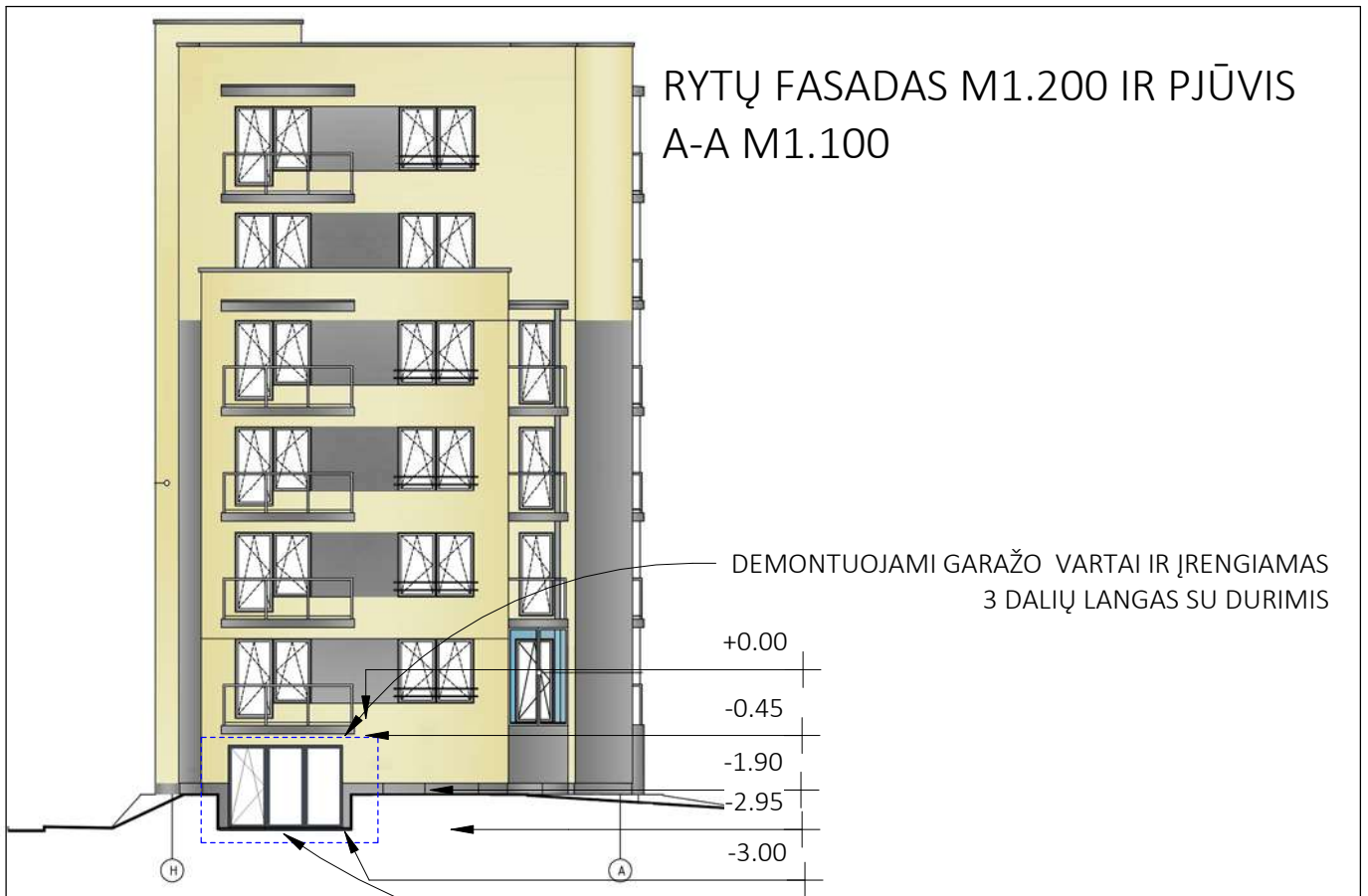

RYTŲ FASADAS

KEIČIAMA GARAŽO PASKIRTIS

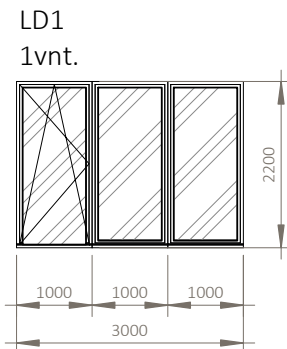
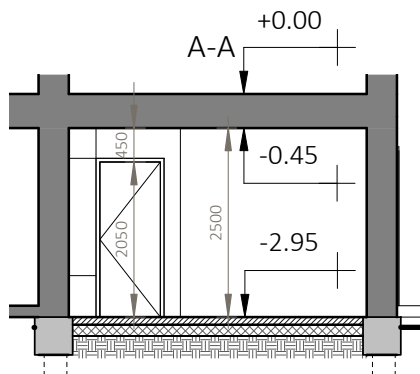

PASTABOS:

1. VIETOJE GARAŽO VARTŲ ĮMONTUOJAMAS ANALOGIŠKO DYDŽIO LANGAS SUSKAIJYTAS Į TRIS DALIS, KURIŲ VIENA DALIS VARSTOMA.
2. ĮRENGIAMŲ LANGŲ SPALVA DRINAMA PRIE ESAMŲ FASADO LANGŲ SPALVOS RAL 7026.
3. LANGŲ ŠILUMOS PERDAVIMO KOEFICIENTAS TURI BŪTI NE MAŽESNIS KAIP B KLASĖS.
4. REMONTO METU GRINDYS PERFORMUOJAMOS ĮRENGIANT 150MM EKSTRUDINIO POLISTIRENO ŠILTINIMO SLUOKSNĮ.
5. ATLIKTUS REMONTO DARBUS BENDROSE PATALPOSE AR PAŽEIDUS BENDRĄ INVENTORIŲ STATYTOJAS ATSTATO NE Į BLOGESNĘ BŪKLĘ NEGU BUVO PRIEŠ ATLIEKANT REMONTO DARBUS.

Atestato/ diplomo Nr.	ARCH UP	MB "Archupė" Tel.: +370 699 44036 urte.peziene@gmail.com;	Objektas: PAGALBINĖS GARAŽO PATALPOS PASKIRTIES KEITIMO Į GYVENAMOSIOS PASKIRTIES PATALPAS (BUTĄ), BANGŲ G. 15, PALANGOJE, ATLIEKANT PAPRASTOJO REMONTO DARBUS, PROJEKTAS				
A329	PV	R. PETRAUSKAS		2024	Brėžinys	Laida	
40385	PV ASIST.	U. PEŽIENĖ		2024	RYTŲ FASADAS M1.200 IR PJŪVIS A-A M1.100	0	
	Statytojas	G.V.			Brėžinio žymuo	Lapas	Lapų
PPKP					UP24-02-PPKP-A03	1	1