Nužymėjimo ir dangų planas M1:500

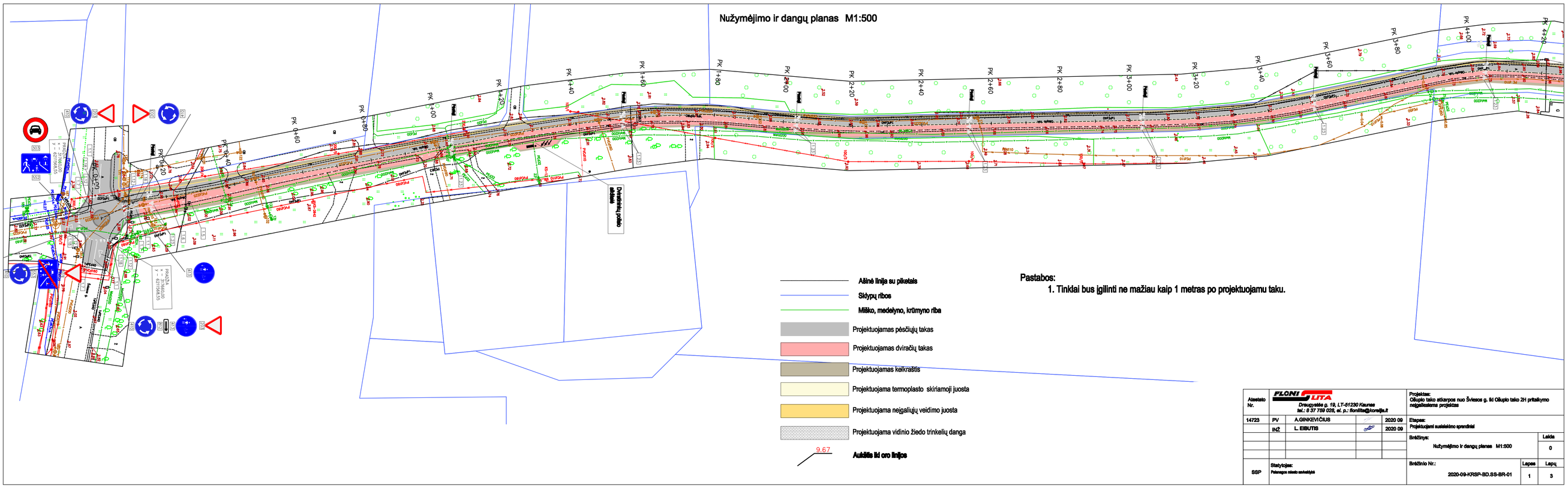

Pastabos:

1. Tinklai bus įgilinti ne mažiau kaip 1 metras po projektuojamu taku.

Atestato Nr.	FLONI LITA Draugystės g. 19, LT-51230 Kaunas tel.: 8 37 759 028, el. p.: lionlitte@korvelja.lt				Projektas: Oišupio tako atkarpos nuo Šviesos g. iki Oišupio tako 2H pritaikymo neįgaliesiems projektas
14723	PV	A.GINKEVIČIUS		2020 09	Etapas: Projektuojami susisiekimo sprendiniai
	INŽ	L. EIBUTIS		2020 09	Brėžinys: Nužymėjimo ir dangų planas M1:500 — Laida 0
SSP	Statytojas: Palangos miesto savivaldybė				Brėžinio Nr.: 2020-09-KRSP-BD.SS-BR-01 — Lapas 1 — Lapų 3

Nužymėjimo ir dangų planas M1:500

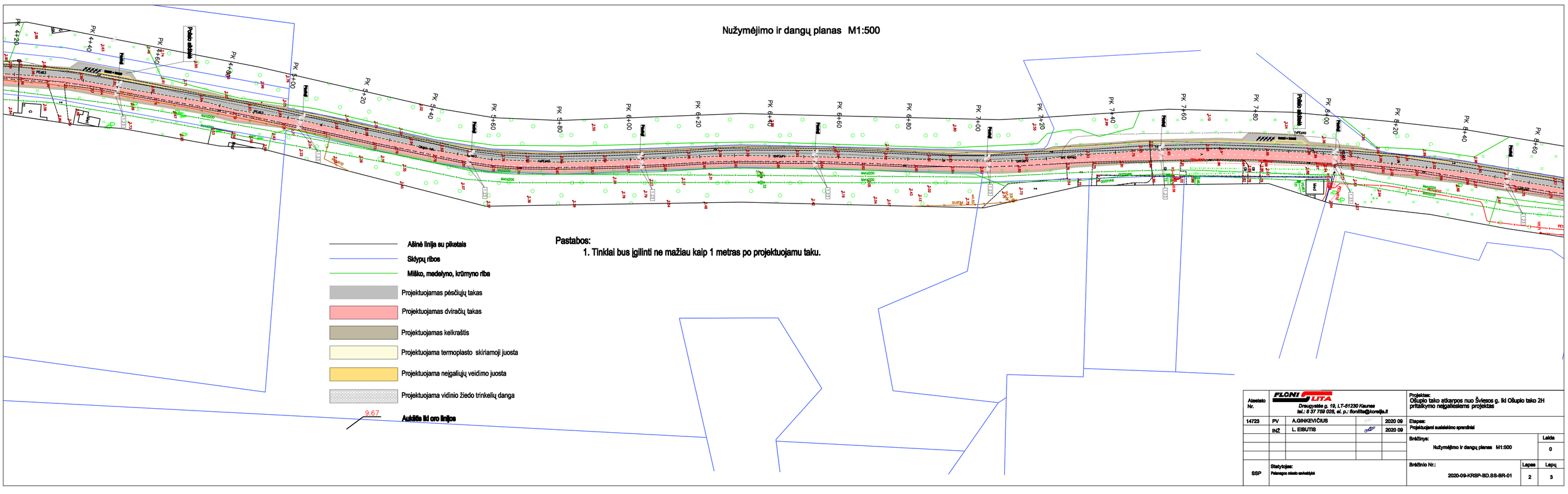

Pastabos:

1. Tinklai bus įgilinti ne mažiau kaip 1 metras po projektuojamu taku.

Atestato Nr.	FLONI LITA Draugystės g. 19, LT-51230 Kaunas tel.: 8 37 759 028, el. p.: lionlitte@korvelja.lt				Projektas: Oišupio tako atkarpos nuo Šviesos g. iki Oišupio tako 2H pritaikymo neįgaliesiems projektas
14723	PV	A.GINKEVIČIUS		2020 09	Etapas: Projektuojami susisiekimo sprendiniai
	INŽ	L. EIBUTIS		2020 09	Brėžinys: Nužymėjimo ir dangų planas M1:500 — Laida 0
SSP	Statytojas: Palangos miesto savivaldybė				Brėžinio Nr.: 2020-09-KRSP-BD.SS-BR-01 — Lapas 2 — Lapų 3

Nužymėjimo ir dangų planas M1:500

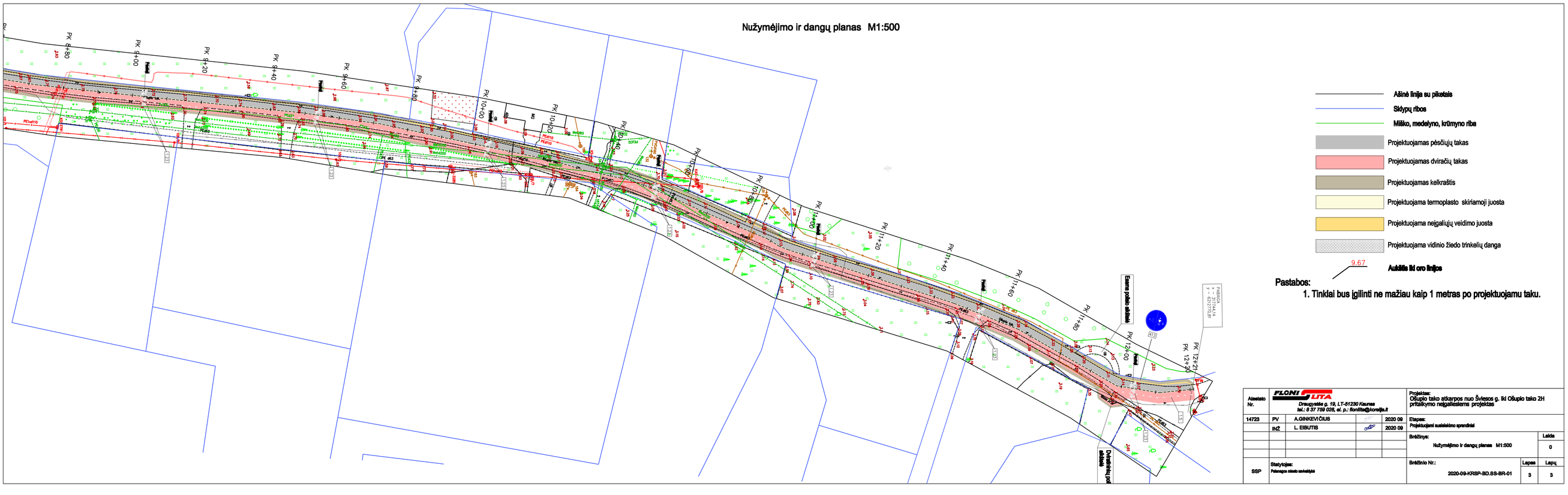

Pastabos:

1. Tinklai bus įgilinti ne mažiau kaip 1 metras po projektuojamu taku.

Atestato Nr.	FLONI LITA Draugystės g. 19, LT-51230 Kaunas tel.: 8 37 759 028, el. p.: lionlitte@korvelja.lt				Projektas: Oišupio tako atkarpos nuo Šviesos g. iki Oišupio tako 2H pritaikymo neįgaliesiems projektas
14723	PV	A.GINKEVIČIUS		2020 09	Etapas: Projektuojami susisiekimo sprendiniai
	INŽ	L. EIBUTIS		2020 09	Brėžinys: Nužymėjimo ir dangų planas M1:500 — Laida 0
SSP	Statytojas: Palangos miesto savivaldybė				Brėžinio Nr.: 2020-09-KRSP-BD.SS-BR-01 — Lapas 3 — Lapų 3