Projektas

PALANGOS MIESTO SAVIVALDYBĖS ADMINISTRACIJOS DIREKTORIUS

ĮSAKYMAS DĖL ŠVENTOSIOS GYVENVIETĖS DETALIOJO PLANO KOREGAVIMO TERITORIJOJE TARP ŠVENTOSIOS JŪRŲ UOSTO MOLO, PRAVAŽIAVIMO ŠIAURINĖJE DALYJE IR PĖSČIŲJŲ TAKO PIETINĖJE DALYJE, PALANGOJE

2026 m. d. Nr. A1-

Palanga

Vadovaudamasi Lietuvos Respublikos teritorijų planavimo įstatymo 28 straipsnio 2 dalimi, Kompleksinio teritorijų planavimo dokumentų rengimo taisyklių, patvirtintų Lietuvos Respublikos aplinkos ministro 2014 m. sausio 2 d. įsakymu Nr. D1-8 „Dėl Kompleksinio teritorijų planavimo dokumentų rengimo taisyklių patvirtinimo“, 316 punktu, atsižvelgdama į prašymą, registruotą Palangos miesto savivaldybės administracijoje 2026 m. ssusio7 d. (registracijos Nr. (4.48 Mr) D2-67):

1. T v i r t i n u Šventosios gyvenvietės detaliojo plano koregavimo teritorijos tarp Šventosios jūrų uosto molo, pravažiavimo šiaurinėje dalyje ir pėsčiųjų tako pietinėje dalyje, Palangoje rengimo schemą (pridedama).

2. N u s p r e n d ž i u rengti Šventosios gyvenvietės detaliojo plano, patvirtinto Palangos miesto tarybos 2000 m. kovo 21 d. sprendimo Nr. 38 2 punktu, koregavimą teritorijos tarp Šventosios jūrų uosto molo, pravažiavimo šiaurinėje dalyje ir pėsčiųjų tako pietinėje dalyje, Palangoje. Planavimo tikslai – optimalios urbanistinės struktūros numatymas, suplanuojant inžinerinių komunikacijų tinklus, inžinerinei infrastruktūrai reikalingų teritorijų ir (ar) inžinerinių komunikacijų koridorių ribas, žemės sklypo (-ų) suformavimas, pagrindinės žemės naudojimo paskirties, naudojimo būdo ir naudojimo reglamentų nustatymas, vadovaujantis galiojančių teisės aktų reikalavimais bei Palangos miesto bendrojo plano ir jo koregavimų sprendiniais, Šventosios gyvenvietės detaliojo plano dalinės korektūros, patikslinant Šventosios jūrų uosto ribas ir dydį, detaliojo plano patvirtinto Palangos miesto tarybos 2002 m. birželio 20 d. sprendimo Nr. 113 1.4 papunkčiu, koregavimas planuojamoje teritorijoje.

Planavimo organizatorius – Palangos miesto savivaldybės administracijos direktorius. Plano rengimą inicijuoja iniciatorius.

3. N u s t a t a u, kad teritorijų planavimo dokumento rengėją savo nuožiūra pasirenka ir teritorijų planavimo dokumento rengimą finansuoja planavimo iniciatorius. Šis įsakymas įsigalioja šalims pasirašius teritorijų planavimo proceso inicijavimo sutartį.

Šis įsakymas gali būti skundžiamas Lietuvos administracinių ginčų komisijos Klaipėdos apygardos skyriui (J. Janonio g. 24, LT-92251 Klaipėda) Lietuvos Respublikos ikiteisminio administracinių ginčų nagrinėjimo tvarkos įstatymo nustatyta tvarka arba Regionų administracinio teismo Klaipėdos rūmams (Galinio Pylimo g. 9, LT-91230 Klaipėda) Lietuvos Respublikos administracinių bylų teisenos įstatymo nustatyta tvarka per 1 (vieną) mėnesį nuo įsakymo gavimo dienos.

Direktorė Ramunė Olšauskaitė Urbonienė

Projektas

PATVIRTINTA
Palangos miesto savivaldybės administracijos
direktoriaus 2026 m. d. įsakymo
Nr. A1-
1 punktu

ŠVENTOSIOS GYVENVIETĖS DETALIOJO PLANO KOREGAVIMO TERITORIJOJE TARP ŠVENTOSIOS JŪRŲ UOSTO MOLO, PRAVAŽIAVIMO ŠIAURINĖJE DALYJE IR PĖSČIŲJŲ TAKO PIETINĖJE DALYJE, PALANGOJE RENGIMO SCHEMA

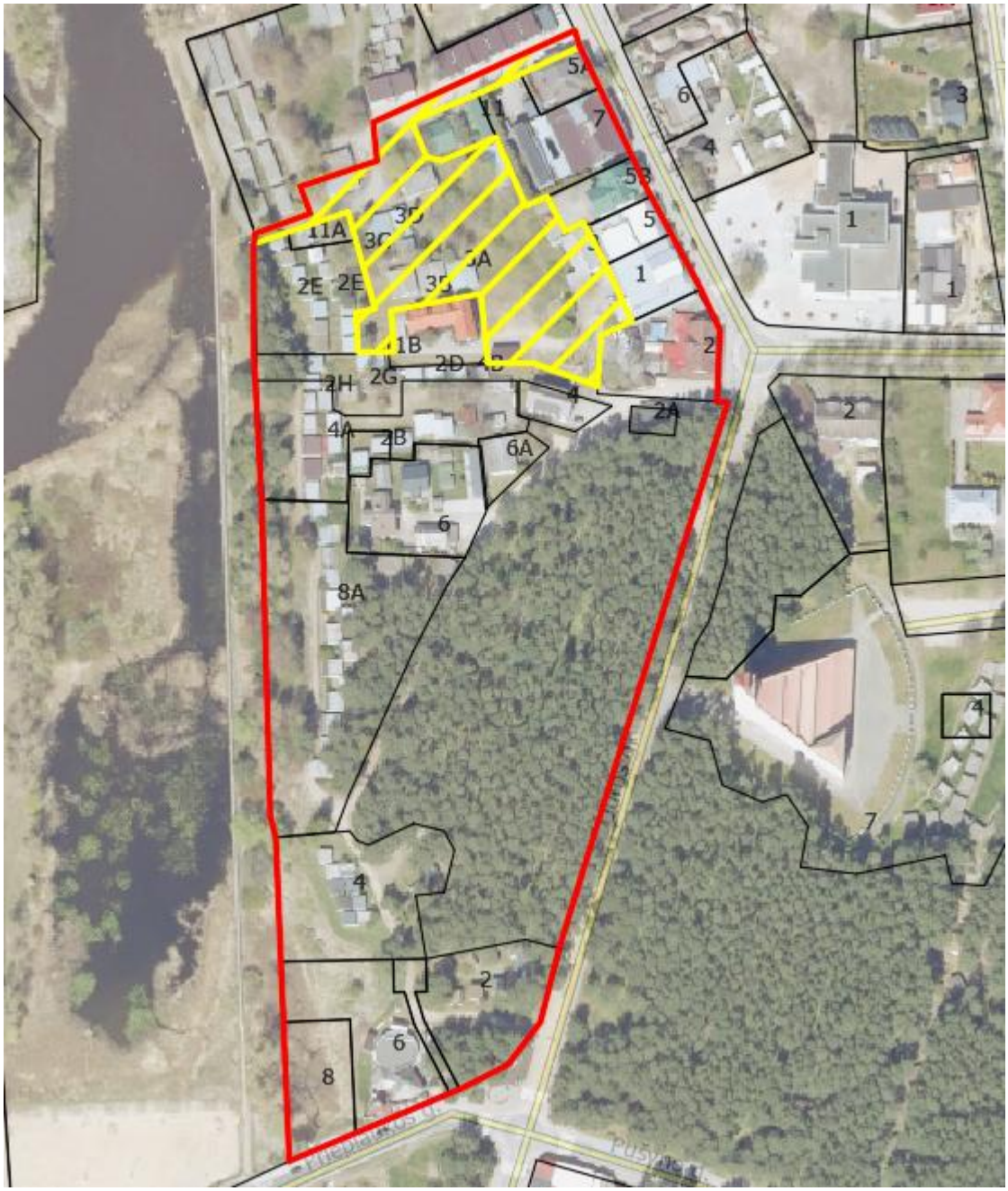

Planuojama teritorija

Nagrinėjama teritorija

_____